



MIJARES

CATÁLOGO GENERAL 2021

MIJARES





MIJARES

Desde hace un siglo, Azulejos el Mijares S.L. ha recorrido una larga trayectoria de mejora, renovación y actualización en la producción de azulejos. Durante todo este tiempo, siempre ha seguido las mismas consignas sobre las que se fundó la fábrica: la calidad y el servicio al cliente, optimizados en este momento gracias a las últimas tecnologías aplicadas durante el proceso de fabricación y comprometiéndose asimismo con el medio ambiente. La producción especializada y el diseño exclusivo la convierten en una de las primeras fábricas del sector azulejero.

Siendo pionera en la fabricación de estos materiales, Azulejos el Mijares dirige sus pasos hacia el futuro, apostando por la innovación, el diseño y la vanguardia en todos sus productos, fidelizando así una estrecha relación entre el fabricante y el consumidor.

For a century, Azulejos el Mijares S.L. has experienced a long evolution in terms of improvement, renovation and updated in the ceramic tiles production. During all this time, the basic principles, over the ones the company was founded, have always been the same ones: quality and service to the customer, optimized in this moment, thanks to the latest technology applied during the production process, without forgetting our commitment with the environment. The specialized production and the exclusive design, make our company one of the first factories within the ceramic tiles sector. Azulejos el Mijares, being pioneer in the production of these materials, leads its steps to the future, betting for the innovation, design and forefront in all its products and creating a close relationship between producer and consumer.

Depuis un siècle, Azulejos el Mijares, S.L. a une longue histoire d'amélioration, de rénovation et de mise à jour dans la production de carreaux. Pendant tout ce temps, elle a toujours suivi les mêmes slogans sur lesquels l'usine a été fondée: la qualité et le service au client, optimisés à cette époque grâce aux dernières technologies appliquées pendant le processus de fabrication et aussi engageant pour l'environnement. Une production spécialisée et un design exclusif en font l'une des premières usines du secteur des carreaux. Pionnier dans la fabrication de ces matériaux, Azulejos el Mijares oriente ses pas vers l'avenir, pariant sur l'innovation, le design et l'avant-garde dans tous ses produits, établissant ainsi une relation étroite entre le fabricant et le consommateur.

Seit fast einem Jahrhundert ist Azulejos el Mijares S.A. bekannt für seine Leistungen in der ständigen Verbesserung, Erneuerung und Innovation bei der Herstellung von Kacheln. Während dieser gesamten Zeit wurden die gleichen Werte weiter verfolgt, auf die sich das Unternehmen seit jeher stützt: Qualitätsprodukte und exzellenter Kundenservice. Aktuell werden diese zusätzlich noch optimiert durch die Anwendung der neuesten Technologien während des Herstellungsprozesses und durch unser Engagement im Umweltschutz. Mit unserer spezialisierten Produktion und dem exklusiven Design unserer Produkte sind wir einer der führenden Herstellungsbetriebe im Fliesen- und Kachelbereich. Als Pionier bei der Herstellung dieser Materialien beschreitet Azulejos el Mijares so seinen Weg in die Zukunft und setzt dabei auf Innovation, Design und Avantgarde bei allen seinen Produkten, um so auch die enge Beziehung zwischen Hersteller und Endkunden fortzuführen.



Muchas series presentan entre 4 y 6 relieves mezclados en cada caja. Cada relieve tiene entre 6 y 8 diseños haciendo que cada serie tenga entre 30 y 50 piezas diferentes

/ Several series have between 4 and 6 textures in each box. Each texture has between 6 and 8 different draws, so that each model has between 30 and 50 different pieces / Nombreuses séries présentent entre 4 - 6 reliefs mélangés dans la même boîte. Chaque relief a entre 6 - 8 motifs, ce qui fait que chaque série a entre 30 - 50 pièces différents / Viele Serien haben zwischen 4 und 6 Prägungen in jeder Box gemischt. Jedes Relief hat zwischen 6 und 8 Designs, sodass jede Serie zwischen 30 und 50 verschiedene Teile hat.

Máximo realismo en la terminación de sus piezas / *Maximum reality in the piece definition / Réalisme maximum dans la réalisation des pièces / Maximaler Realismus bei der Fertigstellung Ihrer Stücke.*

Eliminación de las juntas allí donde se requiere / *Eliminating the joints wherever requested / Suppression des joints, si nécessaire / Beseitigung von Gelenken, wo erforderlich.*

Amplia gama de colores / *Wide range of colors / Large gamme de couleurs / Große Auswahl an Farben.*

Máxima dificultad, máxima calidad / *Maximum difficulty, maximum quality / Difficulté maximale, qualité maximale / Maximale Schwierigkeit, maximale Qualität.*

MIJARES

Catálogo General 2021

Pg.04 ÍNDICE TIPOLOGÍA Y FORMATO

Pg.05 ÍNDICE ALFABÉTICO

Pg.06 PORCELÁNICO (*REVESTIMIENTO*)

Pg.10 GRES PASTA ROJA (*REVESTIMIENTO*)

Pg.94 PASTA ROJA (*REVESTIMIENTO*)

Pg.108 PACKING

Pg.110 CARACTERÍSTICAS TÉCNICAS

Pg.112 RECOMENDACIONES DE COLOCACIÓN

Pg.112 SÍMBOLOS



ÍNDICE / Tipología & Formato

| | | | | | |
|---|----|--|----|---|-----|
| PORCELÁNICO (Revestimiento) 04 | | Ganges | 44 | DECORACIÓN Y OTRAS TEXTURAS | |
| Porcelánico (14,7 x 44,2 · 5^{25/32} x 17^{13/32}) | | Indo | 46 | <i>Decoration and other textures 90</i> | |
| Alpes | 06 | Magnus | 48 | Gres Pasta Roja (10 x 50 · 3^{15/16} x 19^{11/16}) | |
| Porcelánico (25,8 x 46,5 · 10^{5/32} x 18^{5/16}) | | Menfis | 22 | Albufera | 92 |
| Cuarzo África | 08 | Neptuno | 50 | PASTA ROJA (Revestimiento) 94 | |
| GRES PASTA ROJA (Revestimiento) 10 | | Pafos | 52 | MOTIVOS ANDALUCES / Andalusian trends | |
| Gres Pasta Roja (10 x 50 · 3^{15/16} x 19^{11/16}) | | Pérgamo | 25 | Pasta Roja (28 x 50 · 11^{1/32} x 19^{11/16}) | |
| Ábidos | 10 | Tigris | 54 | Al-Andalus Azul | 94 |
| Avaris | 12 | Volga | 56 | Al-Andalus Beige | 96 |
| Catai | 14 | Gres Pasta Roja (26,3 x 47,5 · 10^{23/64} x 18^{45/64}) | | Albaicín Azul | 94 |
| Corinto | 16 | Andorra | 58 | Albaicín Beige | 96 |
| Creta | 18 | Atlas | 62 | Alhambra Beige | 100 |
| Olimpia | 20 | Baikal | 64 | Alicante Beige | 96 |
| Tebas | 24 | Bética | 66 | Badajoz | 98 |
| Tikal | 26 | Borriol | 68 | Córdoba Beige | 100 |
| Torreón | 28 | Cárpatos | 70 | Extremadura Base | 98 |
| Gres Pasta Roja (15 x 30 · 5^{29/32} x 11^{13/16}) | | Estrómboli | 72 | Giralda Beige | 106 |
| Andros | 30 | Fortaleza | 74 | Granada Beige | 100 |
| Coliseo | 32 | Fuji | 76 | Málaga Jazmín | 102 |
| Gres Pasta Roja (15x45 · 5^{29/32} x 17^{23/32}) | | Galia | 78 | Mérida | 98 |
| Cartago | 36 | Jaca | 80 | Nepal | 104 |
| Cronos | 38 | Masía | 60 | Ronda Jazmín | 102 |
| Esparta | 40 | Palatino | 34 | Sevilla Beige | 106 |
| Fobos | 42 | Piedrahita | 82 | Shambala | 104 |
| | | Pirineos | 84 | Tibet | 104 |
| | | Pompeya | 86 | Valencia Jazmín | 94 |
| | | Trevi | 88 | Pieza especial (14 x 50 · 5^{33/64} x 19^{11/16}) | |
| | | | | Moldura Jazmín 1 | 94 |
| | | | | Moldura YS-1 Beige | 96 |



ÍNDICE / Alfabético

| | | | | | |
|---|-----|---|-----|--|-----|
| A | | E | | O | |
| Ábidos (10x50 · 3 ^{15/16} ”x19 ^{11/16} ”) | 10 | Esparta (15x45 · 5 ^{29/32} ”x17 ^{23/32} ”) | 40 | Olimpia (10x50 · 3 ^{15/16} ”x19 ^{11/16} ”) | 20 |
| Al-Andalus Azul (28x50 · 11 ^{1/32} ”x19 ^{11/16} ”) | 94 | Estrómboli (26,3x47,5 · 10 ^{23/64} ”x18 ^{45/64} ”) | 72 | P | |
| Al-Andalus Beige (28x50 · 11 ^{1/32} ”x19 ^{11/16} ”) | 96 | Extremadura Base (28x50 · 11 ^{1/32} ”x19 ^{11/16} ”) | 98 | Pafos (15x45 · 5 ^{29/32} ”x17 ^{23/32} ”) | 52 |
| Albaicín Azul (28x50 · 11 ^{1/32} ”x19 ^{11/16} ”) | 94 | F | | Palatino (26,3x47,5 · 10 ^{23/64} ”x18 ^{45/64} ”) | 34 |
| Albaicín Beige (28x50 · 11 ^{1/32} ”x19 ^{11/16} ”) | 96 | Fobos (15x45 · 5 ^{29/32} ”x17 ^{23/32} ”) | 42 | Pérgamo (15x45 · 5 ^{29/32} ”x17 ^{23/32} ”) | 25 |
| Albufera (10x50 · 3 ^{15/16} ”x19 ^{11/16} ”) | 92 | Fortaleza (26,3x47,5 · 10 ^{23/64} ”x18 ^{45/64} ”) | 74 | Piedrahita (26,3x47,5 · 10 ^{23/64} ”x18 ^{45/64} ”) | 82 |
| Alhambra Beige (28x50 · 11 ^{1/32} ”x19 ^{11/16} ”) | 100 | Fuji (26,3x47,5 · 10 ^{23/64} ”x18 ^{45/64} ”) | 76 | Pirineos (26,3x47,5 · 10 ^{23/64} ”x18 ^{45/64} ”) | 84 |
| Alicante Beige (28x50 · 11 ^{1/32} ”x19 ^{11/16} ”) | 96 | G | | Pompeya (26,3x47,5 · 10 ^{23/64} ”x18 ^{45/64} ”) | 86 |
| Alpes (14,7x44,2 · 5 ^{25/32} ”x17 ^{13/32} ”) | 06 | Galia (26,3x47,5 · 10 ^{23/64} ”x18 ^{45/64} ”) | 78 | R | |
| Andorra (26,3x47,5 · 10 ^{23/64} ”x18 ^{45/64} ”) | 58 | Ganges (15x45 · 5 ^{29/32} ”x17 ^{23/32} ”) | 44 | Ronda Jazmín (28x50 · 11 ^{1/32} ”x19 ^{11/16} ”) | 102 |
| Andros (15x30 · 5 ^{29/32} ”x11 ^{13/16} ”) | 30 | Giralda Beige (28x50 · 11 ^{1/32} ”x19 ^{11/16} ”) | 106 | S | |
| Atlas (26,3x47,5 · 10 ^{23/64} ”x18 ^{45/64} ”) | 62 | Granada Beige (28x50 · 11 ^{1/32} ”x19 ^{11/16} ”) | 100 | Sevilla Beige (28x50 · 11 ^{1/32} ”x19 ^{11/16} ”) | 106 |
| Avaris (10x50 · 3 ^{15/16} ”x19 ^{11/16} ”) | 12 | I | | Shambala (28x50 · 11 ^{1/32} ”x19 ^{11/16} ”) | 104 |
| B | | Indo (15x45 · 5 ^{29/32} ”x17 ^{23/32} ”) | 46 | T | |
| Badajoz (28x50 · 11 ^{1/32} ”x19 ^{11/16} ”) | 98 | J | | Tebas (10x50 · 3 ^{15/16} ”x19 ^{11/16} ”) | 24 |
| Baikal (26,3x47,5 · 10 ^{23/64} ”x18 ^{45/64} ”) | 64 | Jaca (26,3x47,5 · 10 ^{23/64} ”x18 ^{45/64} ”) | 80 | Tibet (28x50 · 11 ^{1/32} ”x19 ^{11/16} ”) | 104 |
| Bética (26,3x47,5 · 10 ^{23/64} ”x18 ^{45/64} ”) | 66 | M | | Tigris (15x45 · 5 ^{29/32} ”x17 ^{23/32} ”) | 54 |
| Borriol (26,3x47,5 · 10 ^{23/64} ”x18 ^{45/64} ”) | 68 | Magnus (15x45 · 5 ^{29/32} ”x17 ^{23/32} ”) | 48 | Tikal (10x50 · 3 ^{15/16} ”x19 ^{11/16} ”) | 26 |
| C | | Málaga Jazmín (28x50 · 11 ^{1/32} ”x19 ^{11/16} ”) | 102 | Torreón (10x50 · 3 ^{15/16} ”x19 ^{11/16} ”) | 28 |
| Cárpatos (26,3x47,5 · 10 ^{23/64} ”x18 ^{45/64} ”) | 70 | Masía (26,3x47,5 · 10 ^{23/64} ”x18 ^{45/64} ”) | 60 | Trevi (26,3x47,5 · 10 ^{23/64} ”x18 ^{45/64} ”) | 88 |
| Cartago (15x45 · 5 ^{29/32} ”x17 ^{23/32} ”) | 36 | Menfis (15x45 · 5 ^{29/32} ”x17 ^{23/32} ”) | 22 | V | |
| Catai (10x50 · 3 ^{15/16} ”x19 ^{11/16} ”) | 14 | Mérida (28x50 · 11 ^{1/32} ”x19 ^{11/16} ”) | 98 | Valencia Jazmín (28x50 · 11 ^{1/32} ”x19 ^{11/16} ”) | 94 |
| Coliseo (15x30 · 5 ^{29/32} ”x11 ^{13/16} ”) | 32 | Moldura Jazmín 1 (14x50 · 5 ^{33/64} ”x19 ^{11/16} ”) | 94 | Volga (15x45 · 5 ^{29/32} ”x17 ^{23/32} ”) | 56 |
| Córdoba Beige (28x50 · 11 ^{1/32} ”x19 ^{11/16} ”) | 100 | Moldura YS-1 Beige (14x50 · 5 ^{33/64} ”x19 ^{11/16} ”) | 96 | N | |
| Corinto (10x50 · 3 ^{15/16} ”x19 ^{11/16} ”) | 16 | N | | Nepal (28x50 · 11 ^{1/32} ”x19 ^{11/16} ”) | 104 |
| Creta (10x50 · 3 ^{15/16} ”x19 ^{11/16} ”) | 18 | Nepal (28x50 · 11 ^{1/32} ”x19 ^{11/16} ”) | 104 | Neptuno (15x45 · 5 ^{29/32} ”x17 ^{23/32} ”) | 50 |
| Cronos (15x45 · 5 ^{29/32} ”x17 ^{23/32} ”) | 38 | N | | | |
| Cuarzo África (25,8x46,5 · 10 ^{5/32} ”x18 ^{5/16} ”) | 08 | N | | | |

Serie ALPES 14,7x44,2 cm



Porcelánico Esmaltado / Glazed Porcelain / Grès Cérame Émaillé / Feinsteinzeug Bla **3 RELIEVES DIFERENTES / 3 DIFFERENT RELIEFS / 3 RELIEFS DIFFÉRENTS / 3 VERSCHIEDENE RELIEFS**



Alpes Óxido



Alpes Óxido

| Packing | | | CAJAS BOXES / BOÎTES | | | PALLETES PALLETS / PALETTES | | |
|---------|--------------------------|----------------|----------------------|--------------------------|--------|-----------------------------|--------------------------|--------|
| | FAMILIA FAMILY / FAMILLE | FORMATO FORMAT | PZAS PCS | PESO (KG) WEIGHT / POIDS | M2 SQM | CAJAS BOXES / BOITES | PESO (KG) WEIGHT / POIDS | M2 SQM |
| Alpes | RV.PC | 14,7 x 44,2 | 15 | 18,08 | 0,97 | 60 | 1.099 | 58,20 |



Alpes Óxido

Serie CUARZO ÁFRICA 25,8x46,5 cm



Porcelánico Esmaltado / Glazed Porcelain / Grès Cérame Émaillé / Feinsteinzeug Bla **2 RELIEVES DIFERENTES / 2 DIFFERENT RELIEFS / 2 RELIEFS DIFFÉRENTS / 2 VERSCHIEDENE RELIEFS**



Cuarzo África

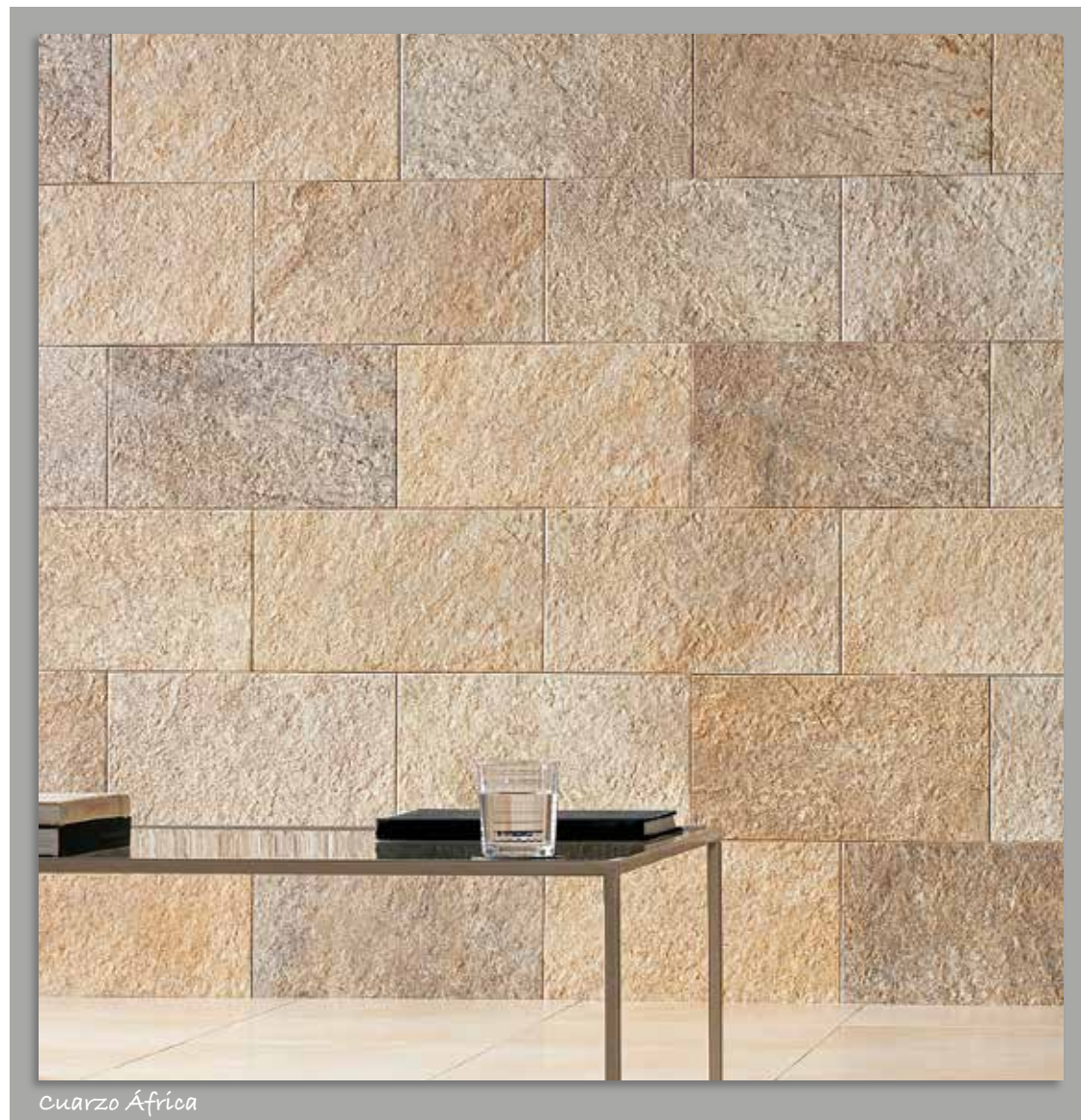

Cuarzo África

| Packing | | | CAJAS BOXES / BOÎTES | | | PALLETS PALLETES / PALETTES | | |
|---------------|--------------------------|----------------|----------------------|--------------------------|--------|-----------------------------|--------------------------|--------|
| | FAMILIA FAMILY / FAMILLE | FORMATO FORMAT | PZAS PCS | PESO (KG) WEIGHT / POIDS | M2 SQM | CAJAS BOXES / BOÎTES | PESO (KG) WEIGHT / POIDS | M2 SQM |
| Cuarzo África | RV.PC | 25,8 x 46,5 | 8 | 17,16 | 0,96 | 72 | 1.252 | 69,12 |

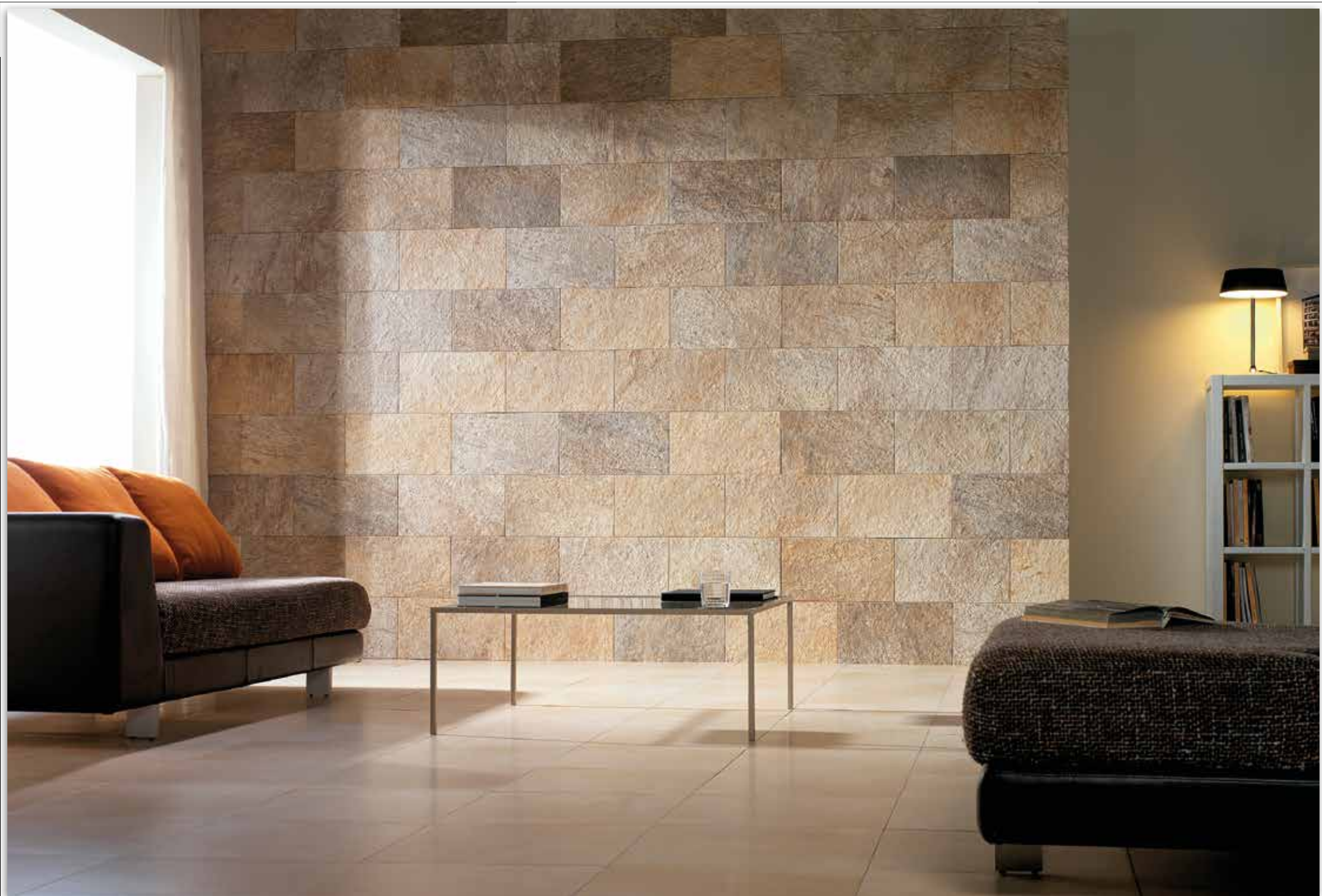

Cuarzo África

Serie ÁBIDOS 10x50 cm



Gres Pasta Roja / Red Body Tiles / Pâte Rouge / Rotscherbige Fliesen Blla



Ábidos Blanco



Ábidos Crema



Ábidos Gris



Ábidos Noche



Ábidos Blanco, Ábidos Noche & Da Vinci

| Packing | FAMILIA FAMILY / FAMILLE | FORMATO FORMAT | CAJAS BOXES / BOÎTES | PESO (KG) WEIGHT / POIDS | M2 SQM | PALLETS PALLETS / PALETES | PESO (KG) WEIGHT / POIDS | M2 SQM |
|---------|--------------------------|----------------|----------------------|--------------------------|--------|----------------------------|--------------------------|--------|
| Ábidos | RV.GR | 10 x 50 | PZAS PCS 15 | 15,29 | 0,75 | CAJAS BOXES / BOITES 84 | 1.301 | 63,00 |



Ábidos Blanco, Ábidos Noche & Da Vinci

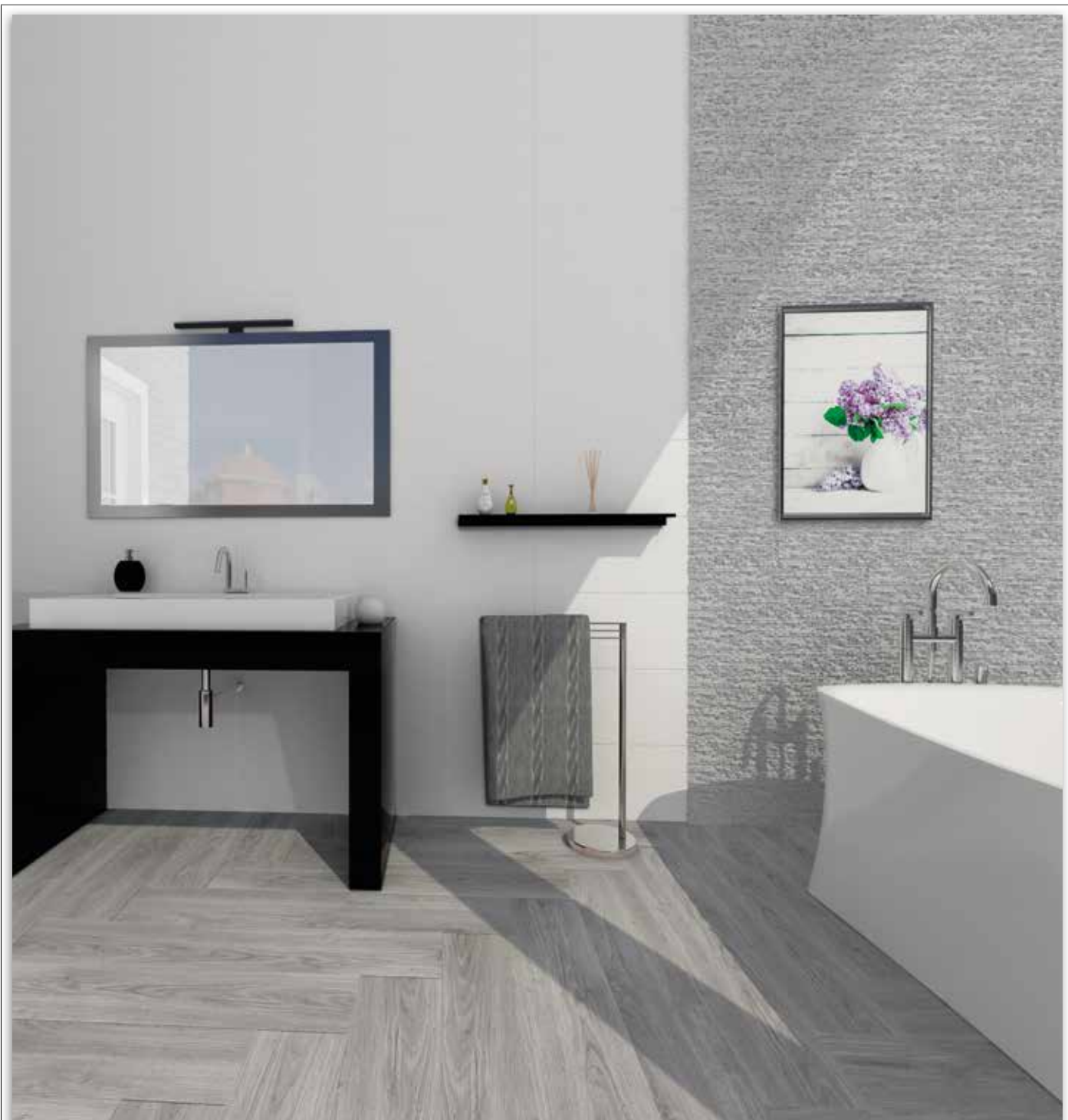

Ábidos Gris, Bellville Blanco & Avignon 2015

Serie AVARIS 10x50 cm



Gres Pasta Roja / Red Body Tiles / Pâte Rouge / Rotscherbige Fliesen Blla



Avaris Crema



Avaris Beige



Avaris Perla



Avaris Gris



Avaris Grafito



Avaris Pizarra



Avaris Negro



Avaris Gris



Avaris Perla



Avaris Grafito

| Packing | CAJAS BOXES / BOÎTES | | | PALLETS PALLETS / PALETTES | | | | |
|---------|--------------------------|----------------|----------|----------------------------|--------|----------------------|--------------------------|--------|
| | FAMILIA FAMILY / FAMILLE | FORMATO FORMAT | PZAS PCS | PESO (KG) WEIGHT / POIDS | M2 SQM | CAJAS BOXES / BOÎTES | PESO (KG) WEIGHT / POIDS | M2 SQM |
| Avaris | RV.GR | 10 x 50 | 15 | 14,40 | 0,75 | 84 | 1.227 | 63,00 |



Avaris Crema



Avaris Beige



Avaris Pizarra



Avaris Perla

Serie CATAI 10x50 cm



Gres Pasta Roja / Red Body Tiles / Pâte Rouge / Rotscherbige Fliesen Blla

4 RELIEVES DIFERENTES / 4 DIFFERENT RELIEFS / 4 RELIEFS DIFFÉRENTS / 4 VERSCHIEDENE RELIEFS



Catai Blanco



Catai Gris



Catai Grafito

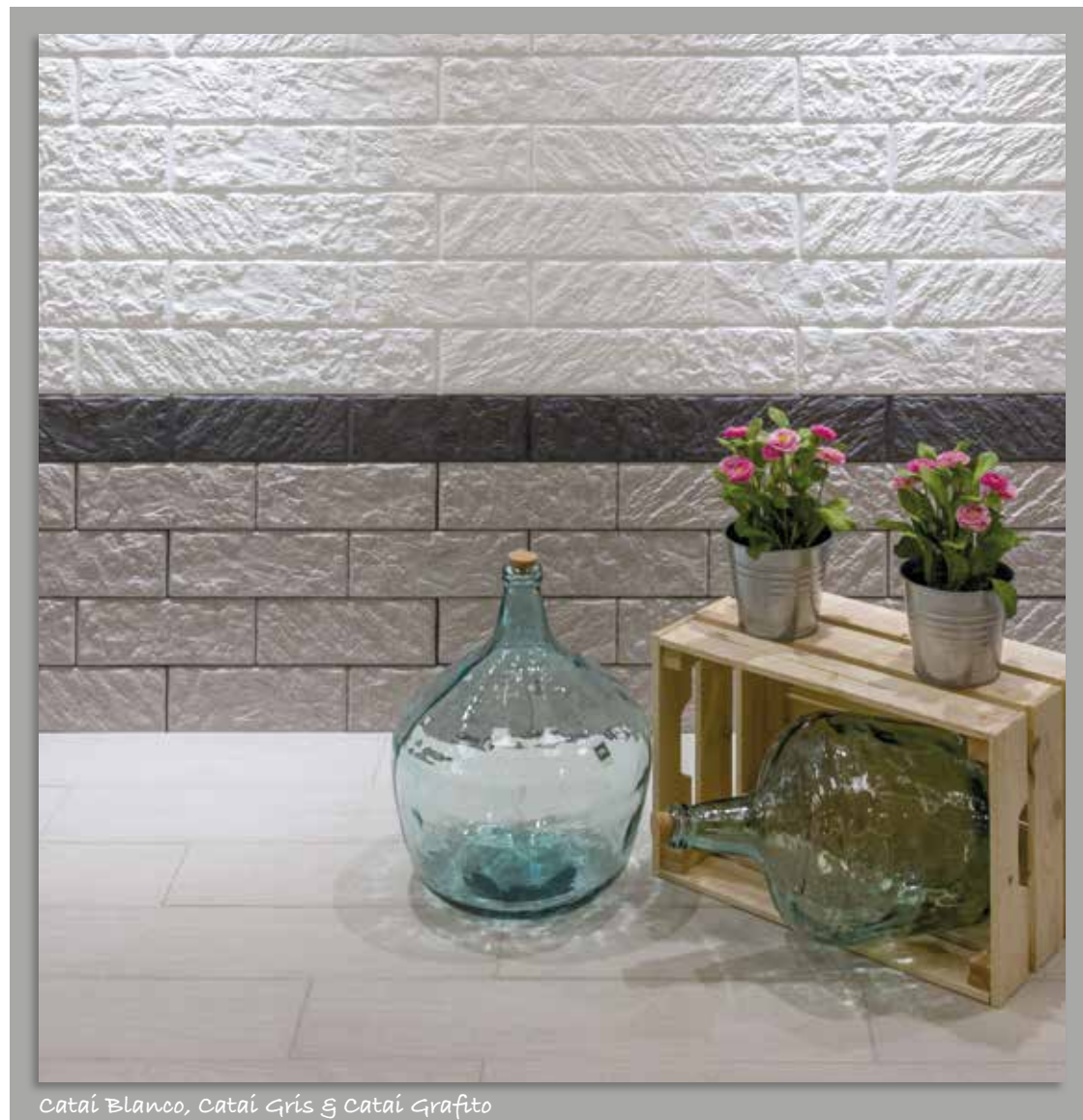

Catai Blanco, Catai Gris & Catai Grafito

| Packing | FAMILIA FAMILY / FAMILLE | FORMATO FORMAT | CAJAS BOXES / BOÎTES | PZAS PCS | PESO (KG) WEIGHT / POIDS | M2 SQM | PALLETS PALLETS / PALETES | CAJAS BOXES / BOITES | PESO (KG) WEIGHT / POIDS | M2 SQM |
|---------|--------------------------|----------------|----------------------|----------|--------------------------|--------|---------------------------|----------------------|--------------------------|--------|
| Catai | RV.GR | 10 x 50 | 15 | 16,35 | 0,75 | 84 | 1.390 | 63,00 | | |



MIJARES

CERLAT

Serie CORINTO 10x50 cm



Gres Pasta Roja / Red Body Tiles / Pâte Rouge / Rotscherbige Fliesen Blla

4 RELIEVES DIFERENTES / 4 DIFFERENT RELIEFS / 4 RELIEFS DIFFÉRENTS / 4 VERSCHIEDENE RELIEFS



Corinto Beige



Corinto Natural



Corinto Marfil



Corinto Gris

| Packing | | | CAJAS BOXES / BOÎTES | | | PALLETES PALLETS / PALETTES | | |
|---------|--------------------------|----------------|----------------------|--------------------------|--------|-----------------------------|--------------------------|--------|
| | FAMILIA FAMILY / FAMILLE | FORMATO FORMAT | PZAS PCS | PESO (KG) WEIGHT / POIDS | M2 SQM | CAJAS BOXES / BOITES | PESO (KG) WEIGHT / POIDS | M2 SQM |
| Corinto | RV.GR | 10 x 50 | 15 | 15,11 | 0,75 | 84 | 1.286 | 63,00 |



Corinto Beige



Corinto Natural



Corinto Marfil



Corinto Gris

Serie CRETA 10x50 cm



Gres Pasta Roja / Red Body Tiles / Pâte Rouge / Rotscherbige Fliesen Blla

4 RELIEVES DIFERENTES / 4 DIFFERENT RELIEFS / 4 RELIEFS DIFFÉRENTS / 4 VERSCHIEDENE RELIEFS



Creta Bone



Creta Beige



Creta Gris



| Packing | FAMILIA FAMILY / FAMILLE | FORMATO FORMAT | CAJAS BOXES / BOÎTES | PZAS PCS | PESO (KG) WEIGHT / POIDS | M2 SQM | PALLETS PALLETS / PALETTES | CAJAS BOXES / BOITES | PESO (KG) WEIGHT / POIDS | M2 SQM |
|---------|--------------------------|----------------|----------------------|----------|--------------------------|--------|----------------------------|----------------------|--------------------------|--------|
| Creta | RV.GR | 10 x 50 | 15 | 15,29 | 0,75 | 84 | 1,301 | 63,00 | | |

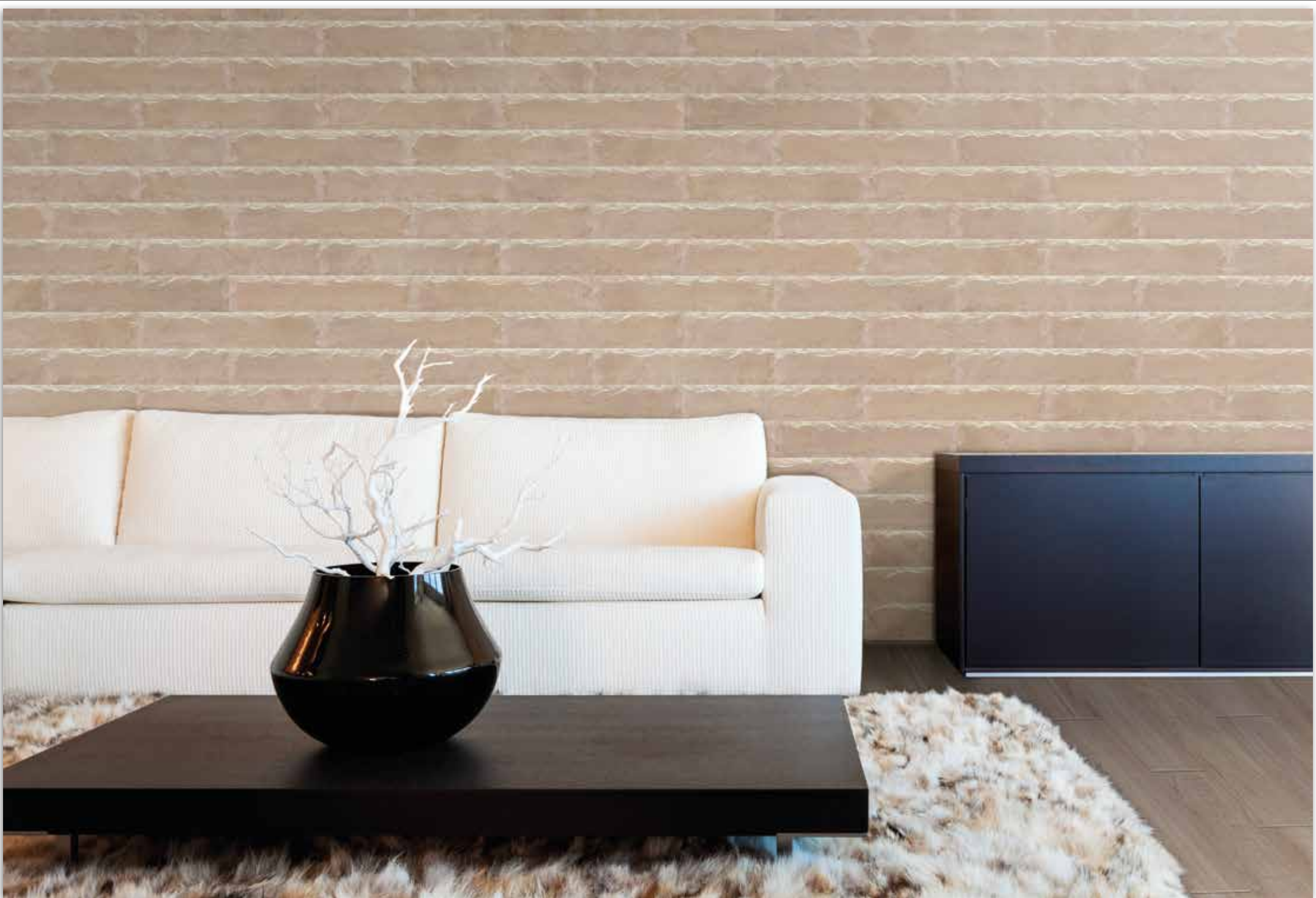

Serie OLIMPIA 10x50 cm



Gres Pasta Roja / Red Body Tiles / Pâte Rouge / Rotscherbige Fliesen Blla

4 RELIEVES DIFERENTES / 4 DIFFERENT RELIEFS / 4 RELIEFS DIFFÉRENTS / 4 VERSCHIEDENE RELIEFS



Olimpia Beige



Olimpia Beige



Olimpia Pizarra



Olimpia Gris



Olimpia Grafito



Olimpia Grafito

| Packing | FAMILIA FAMILY / FAMILLE | FORMATO FORMAT | CAJAS BOXES / BOÎTES | PZAS PCS | PESO (KG) WEIGHT / POIDS | M2 SQM | PALLETS PALLETS / PALETTES | CAJAS BOXES / BOÎTES | PESO (KG) WEIGHT / POIDS | M2 SQM |
|---------|--------------------------|----------------|----------------------|----------|--------------------------|--------|----------------------------|----------------------|--------------------------|--------|
| Olimpia | RV.GR | 10 x 50 | 15 | 15,11 | 0,75 | 84 | 1.286 | 63,00 | | |



Olimpia Pizarra



Olimpia Gris

Serie MENFIS 15x45 cm



Gres Pasta Roja / Red Body Tiles / Pâte Rouge / Rotscherbige Fliesen Blla

3 RELIEVES DIFERENTES / 3 DIFFERENT RELIEFS / 3 RELIEFS DIFFÉRENTS / 3 VERSCHIEDENE RELIEFS



Menfis Ocre



Menfis Pizarra



Menfis Beige



Menfis Gris



Menfis Ocre

| Packing | FAMILIA FAMILY / FAMILLE | FORMATO FORMAT | CAJAS BOXES / BOÎTES | PZAS PCS | PESO (KG) WEIGHT / POIDS | M2 SQM | PALLETS PALLETS / PALETES | CAJAS BOXES / BOITES | PESO (KG) WEIGHT / POIDS | M2 SQM |
|---------|--------------------------|----------------|----------------------|----------|--------------------------|--------|---------------------------|----------------------|--------------------------|--------|
| Menfis | RV.GR | 15 x 45 | 15 | 17,97 | 1,01 | 60 | 1.093 | 60,60 | | |



Serie **TEBAS** 10x50 cm

Gres Pasta Roja / Red Body Tiles / Pâte Rouge / Rotscherbige Fliesen Blla



Tebas Natural



Tebas Beige



Tebas Marrón



Tebas Gris



Tebas Gris



Tebas Beige



Tebas Gris

| Packing | FAMILIA FAMILY / FAMILLE | FORMATO FORMAT | CAJAS BOXES / BOÎTES | PZAS PCS | PESO (KG) WEIGHT / POIDS | M2 SQM | PALLETS PALLETS / PALETTES | CAJAS BOXES / BOÎTES | PESO (KG) WEIGHT / POIDS | M2 SQM |
|---------|--------------------------|----------------|----------------------|----------|--------------------------|--------|----------------------------|----------------------|--------------------------|--------|
| Tebas | RV.GR | 10 x 50 | 15 | 15,29 | 0,75 | 84 | 1.301 | 63,00 | | |

Serie PÉRGAMO 15x45 cm



Gres Pasta Roja / Red Body Tiles / Pâte Rouge / Rotscherbige Fliesen Blla



Pérgamo Beige



Pérgamo Gris

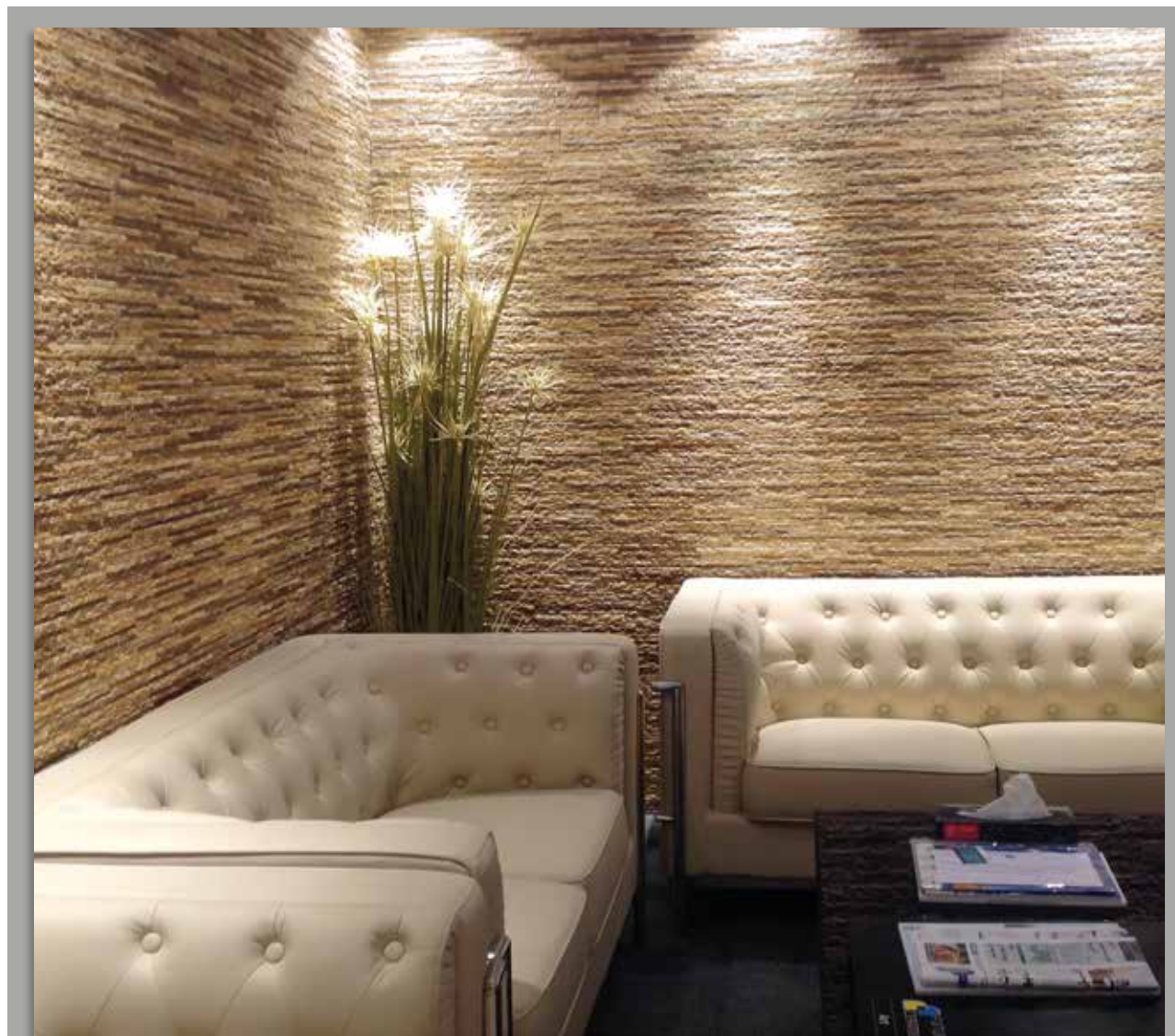

Pérgamo Beige

| Packing | FAMILIA FAMILY / FAMILLE | FORMATO FORMAT | CAJAS BOXES / BOÎTES | PZAS PCS | PESO (KG) WEIGHT / POIDS | M2 SQM | PALLETS PALLETS / PALETTES | CAJAS BOXES / BOÎTES | PESO (KG) WEIGHT / POIDS | M2 SQM |
|---------|--------------------------|----------------|----------------------|----------|--------------------------|--------|----------------------------|----------------------|--------------------------|--------|
| Pérgamo | RV.GR | 15 x 45 | 15 | 18,26 | 1,01 | 60 | 1.110 | 60,60 | | |

Serie TIKAL 10x50 cm



Gres Pasta Roja / Red Body Tiles / Pâte Rouge / Rotscherbige Fliesen Blla



Tikal Blanco



Tikal Crema



Tikal Beige



Tikal Perla



Tikal Gris



Tikal Grafito



Tikal Pizarra



Tikal Negro



Tikal Gris



Tikal Grafito



Tikal Blanco

| Packing | FAMILIA FAMILY / FAMILLE | FORMATO FORMAT | CAJAS BOXES / BOÎTES | PZAS PCS | PESO (KG) WEIGHT / POIDS | M2 SQM | PALLETS PALLETS / PALETES | CAJAS BOXES / BOITES | PESO (KG) WEIGHT / POIDS | M2 SQM |
|---------|--------------------------|----------------|----------------------|----------|--------------------------|--------|---------------------------|----------------------|--------------------------|--------|
| Tikal | RV.GR | 10 x 50 | 15 | 15 | 14,40 | 0,75 | 84 | 84 | 1.227 | 63,00 |



Tikal Pizarra



Tikal Beige



Tikal Crema



Tikal Perla & Cracovia Gris

Serie TORREÓN 10x50 cm



Gres Pasta Roja / Red Body Tiles / Pâte Rouge / Rotscherbige Fliesen Blla



Torreón Beige



Torreón Cotto



Torreón Taupe



Torreón Gris



Torreón Beige & Palatino Camel

| Packing | | | CAJAS BOXES / BOÎTES | | | PALLETES PALLETS / PALETES | | |
|---------|-----------------------------------|---------------------------|----------------------|-----------------------------------|----------------|----------------------------|-----------------------------------|-----------------|
| Torreón | FAMILIA FAMILY / FAMILLE PV.GR | FORMATO FORMAT 10 x 50 | PZAS PCS 15 | PESO (KG) WEIGHT / POIDS 16,05 | M2 SQM 0,75 | CAJAS BOXES / BOITES 84 | PESO (KG) WEIGHT / POIDS 1.365 | M2 SQM 63,00 |
| | | | | | | | | |



Torreón Gris & Pedralbes Gris

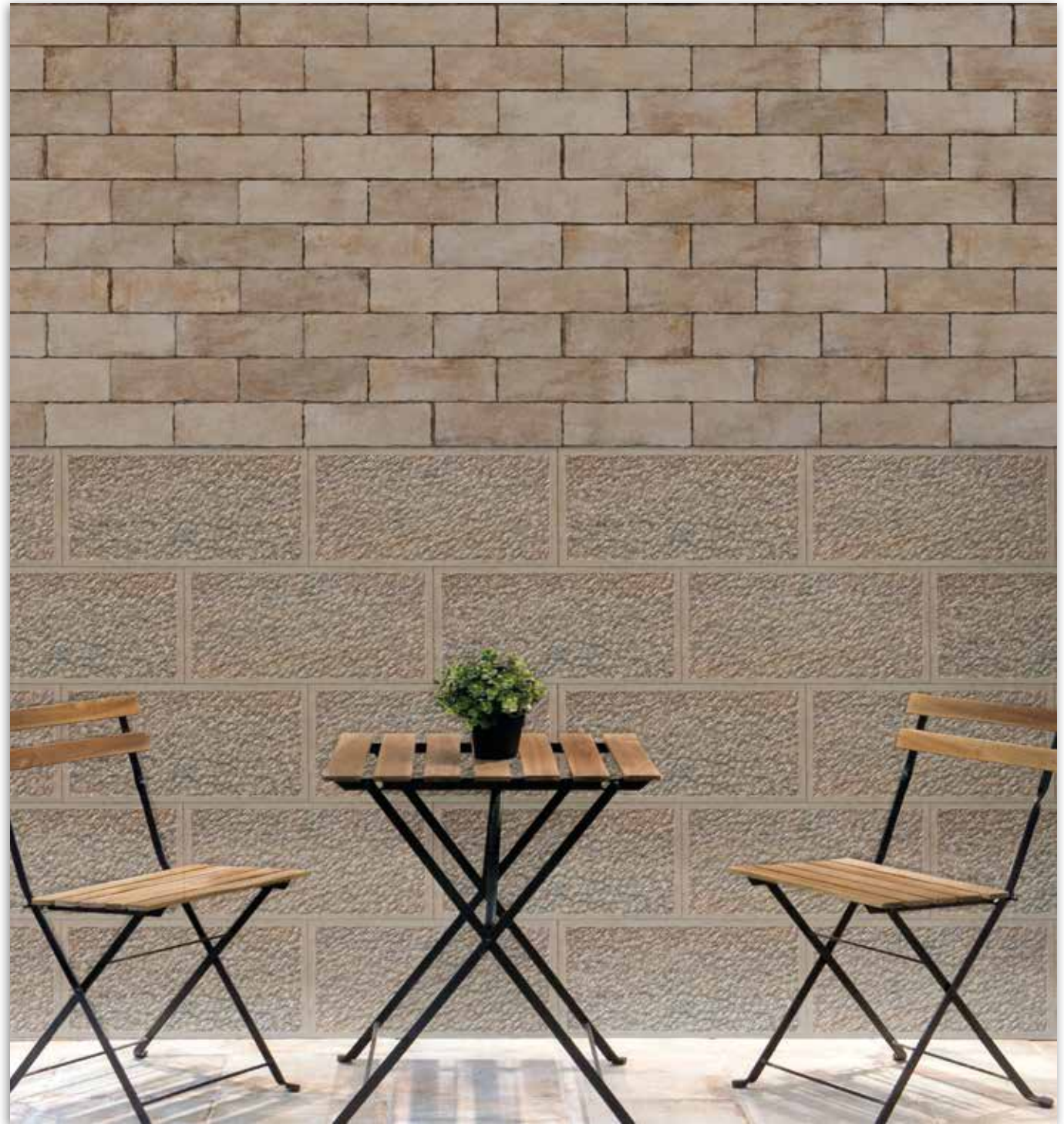

Torreón Taupe & Pedralbes Almond

Serie ANDROS 15x30 cm



Gres Pasta Roja / Red Body Tiles / Pâte Rouge / Rotscherbige Fliesen Blla

6 RELIEVES DIFERENTES / 6 DIFFERENT RELIEFS / 6 RELIEFS DIFFÉRENTS / 6 VERSCHIEDENE RELIEFS



Andros Blanco



Andros Beige



Andros Marfil



Andros Marrón



Andros Pizarra



Andros Mix Beige



Andros Mix Gris



Andros Mix Gris

| Packing | | | CAJAS BOXES / BOÎTES | | | PALLETES PALLETES / PALETTES | | |
|---------|--------------------------|----------------|----------------------|--------------------------|--------|------------------------------|--------------------------|--------|
| | FAMILIA FAMILY / FAMILLE | FORMATO FORMAT | PZAS PCS | PESO (KG) WEIGHT / POIDS | M2 SQM | CAJAS BOXES / BOITES | PESO (KG) WEIGHT / POIDS | M2 SQM |
| Andros | RV.GR | 15 x 30 | 20 | 17,20 | 0,90 | 80 | 1.393 | 72,00 |



Serie COLISEO 15x30 cm



Gres Pasta Roja / Red Body Tiles / Pâte Rouge / Rotscherbige Fliesen Blla

6 RELIEVES DIFERENTES / 6 DIFFERENT RELIEFS / 6 RELIEFS DIFFÉRENTS / 6 VERSCHIEDENE RELIEFS



Coliseo Beige



Coliseo Marfil

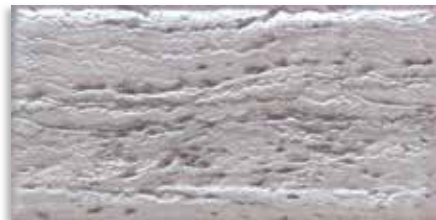

Coliseo Gris



Coliseo y Palatino Beige

| Packing | FAMILIA FAMILY / FAMILLE | FORMATO FORMAT | CAJAS BOXES / BOÎTES | PZAS PCS | PESO (KG) WEIGHT / POIDS | M2 SQM | PALLETS PALLETS / PALETTES | CAJAS BOXES / BOÎTES | PESO (KG) WEIGHT / POIDS | M2 SQM |
|---------|--------------------------|----------------|----------------------|----------|--------------------------|--------|----------------------------|----------------------|--------------------------|--------|
| Coliseo | RV.GR | 15 x 30 | 20 | 20 | 17,20 | 0,90 | 80 | 80 | 1.393 | 72,00 |



Coliseo y Palatino Marfil & Arinsal Blanco



Coliseo Marfil

Serie PALATINO 26,3x47,5 cm



Gres Pasta Roja / Red Body Tiles / Pâte Rouge / Rotscherbige Fliesen Blla

4 RELIEVES DIFERENTES / 4 DIFFERENT RELIEFS / 4 RELIEFS DIFFÉRENTS / 4 VERSCHIEDENE RELIEFS



Palatino Beige



Palatino Camel



Palatino Marfil



Palatino Gris



Palatino Camel

| Packing | FAMILIA FAMILY / FAMILLE | FORMATO FORMAT | CAJAS BOXES / BOÎTES | PZAS PCS | PESO (KG) WEIGHT / POIDS | M2 SQM | PALLETS PALLETES / PALETES | CAJAS BOXES / BOITES | PESO (KG) WEIGHT / POIDS | M2 SQM |
|----------|--------------------------|----------------|----------------------|----------|--------------------------|--------|----------------------------|----------------------|--------------------------|--------|
| Palatino | RV.GR | 26,3 x 47,5 | 8 | 8 | 20,20 | 1,00 | 72 | 72 | 1.471 | 72,00 |



Palatino Beige & Coliseo Beige

Serie CARTAGO 15x45 cm



Gres Pasta Roja / Red Body Tiles / Pâte Rouge / Rotscherbige Fliesen Blla

3 RELIEVES DIFERENTES / 3 DIFFERENT RELIEFS / 3 RELIEFS DIFFÉRENTS / 3 VERSCHIEDENE RELIEFS



Cartago Beige



Cartago Marrón



Cartago Gris



Cartago Beige



Cartago Marrón



Cartago Gris

| Packing | FAMILIA FAMILY / FAMILLE | FORMATO FORMAT | CAJAS BOXES / BOÎTES | PZAS PCS | PESO (KG) WEIGHT / POIDS | M2 SQM | PALLETS PALLETS / PALETES | CAJAS BOXES / BOITES | PESO (KG) WEIGHT / POIDS | M2 SQM |
|---------|--------------------------|----------------|----------------------|----------|--------------------------|--------|---------------------------|----------------------|--------------------------|--------|
| Cartago | RV.GR | 15 x 45 | 15 | 18,53 | 1,01 | 60 | 1.126 | 60,60 | | |



Cartago Beige



Cartago Gris

Serie CRONOS 15x45 cm

Gres Pasta Roja / Red Body Tiles / Pâte Rouge / Rotscherbige Fliesen Blla



Cronos Crema



Cronos Pizarra



Cronos Beige



Cronos Gris



Cronos Natural



Cronos Natural

| Packing | | | CAJAS BOXES / BOÎTES | | | PALLETES PALLETS / PALETES | | |
|---------|--------------------------|----------------|----------------------|--------------------------|--------|----------------------------|--------------------------|--------|
| | FAMILIA FAMILY / FAMILLE | FORMATO FORMAT | PZAS PCS | PESO (KG) WEIGHT / POIDS | M2 SQM | CAJAS BOXES / BOÎTES | PESO (KG) WEIGHT / POIDS | M2 SQM |
| Cronos | RV.GR | 15 x 45 | 15 | 18,26 | 1,01 | 60 | 1.110 | 60,60 |



Serie ESPARTA 15x45 cm



Gres Pasta Roja / Red Body Tiles / Pâte Rouge / Rotscherbige Fliesen Blla

3 RELIEVES DIFERENTES / 3 DIFFERENT RELIEFS / 3 RELIEFS DIFFÉRENTS / 3 VERSCHIEDENE RELIEFS



Esparta Beige



Esparta Ocre



Esparta Pizarra



Esparta Gris



Esparta Ocre



Esparta Beige



Esparta Gris



Esparta Pizarra

| Packing | FAMILIA FAMILY / FAMILLE | FORMATO FORMAT | CAJAS BOXES / BOÎTES | PZAS PCS | PESO (KG) WEIGHT / POIDS | M2 SQM | PALLETS PALLETS / PALETES | CAJAS BOXES / BOITES | PESO (KG) WEIGHT / POIDS | M2 SQM |
|---------|--------------------------|----------------|----------------------|----------|--------------------------|--------|---------------------------|----------------------|--------------------------|--------|
| Esparta | RV.GR | 15 x 45 | 15 | 15 | 18,26 | 1,01 | 60 | 60 | 1.110 | 60,60 |



Serie FOBOS 15x45 cm



Gres Pasta Roja / Red Body Tiles / Pâte Rouge / Rotscherbige Fliesen Blla

3 RELIEVES DIFERENTES / 3 DIFFERENT RELIEFS / 3 RELIEFS DIFFÉRENTS / 3 VERSCHIEDENE RELIEFS



Fobos Beige



Fobos Marrón



Fobos Grafito



Fobos Beige



Fobos Marrón



Fobos Grafito

| Packing | FAMILIA FAMILY / FAMILLE | FORMATO FORMAT | CAJAS BOXES / BOÎTES | PZAS PCS | PESO (KG) WEIGHT / POIDS | M2 SQM | PALLETS PALLETS / PALETES | CAJAS BOXES / BOITES | PESO (KG) WEIGHT / POIDS | M2 SQM |
|---------|--------------------------|----------------|----------------------|----------|--------------------------|--------|---------------------------|----------------------|--------------------------|--------|
| Fobos | RV.GR | 15 x 45 | 15 | 15 | 20,03 | 1,01 | 60 | 60 | 1.216 | 60,60 |

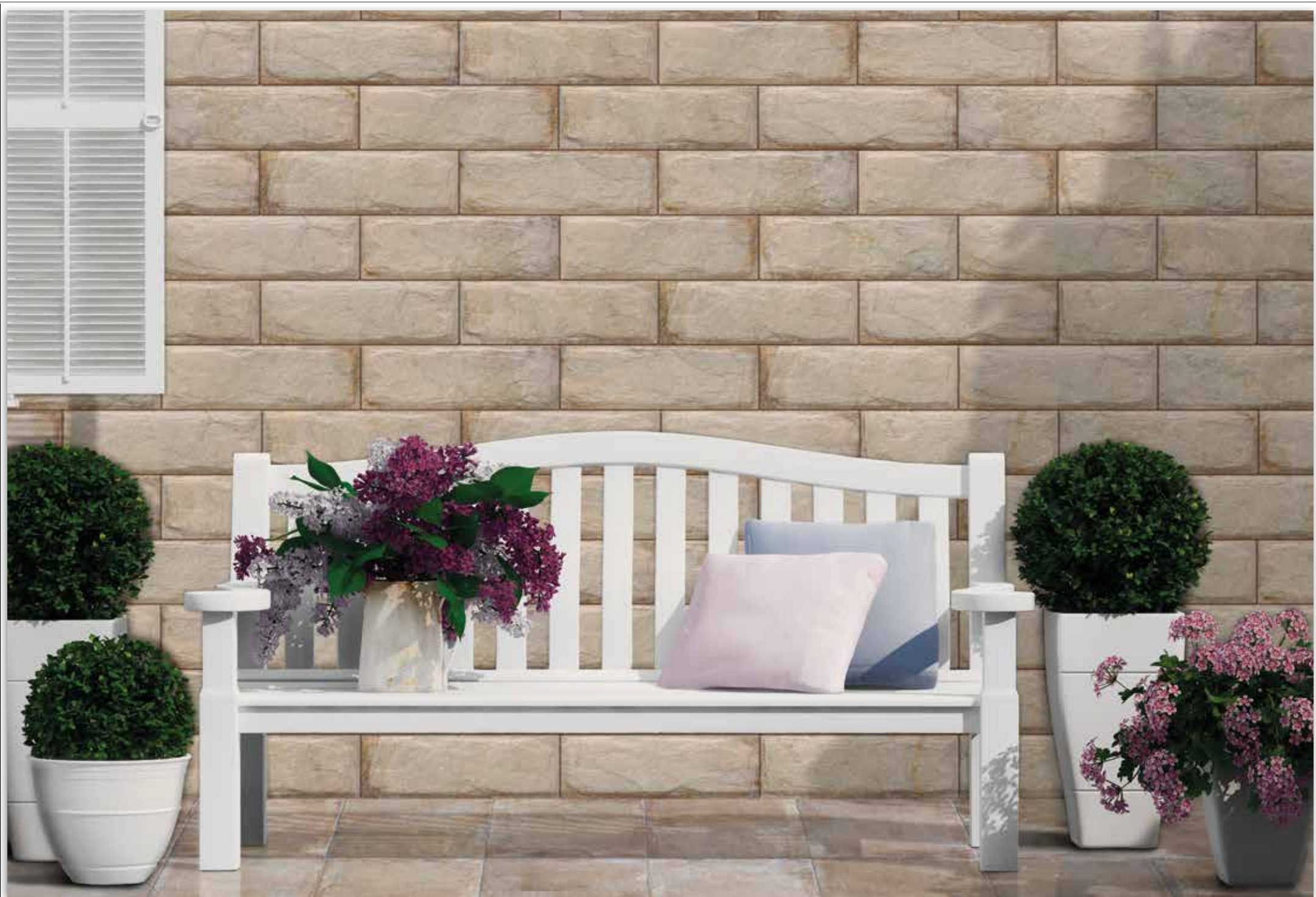

Fobos Beige

Serie GANGES 15x45 cm



Gres Pasta Roja / Red Body Tiles / Pâte Rouge / Rotscherbige Fliesen Blla

3 RELIEVES DIFERENTES / 3 DIFFERENT RELIEFS / 3 RELIEFS DIFFÉRENTS / 3 VERSCHIEDENE RELIEFS



Ganges Natural



Ganges Pizarra



Ganges Gris



Ganges Pizarra

| Packing | FAMILIA FAMILY / FAMILLE | FORMATO FORMAT | CAJAS BOXES / BOÎTES | PZAS PCS | PESO (KG) WEIGHT / POIDS | M2 SQM | PALLETS PALLETES / PALETES | CAJAS BOXES / BOÎTES | PESO (KG) WEIGHT / POIDS | M2 SQM |
|---------|--------------------------|----------------|----------------------|----------|--------------------------|--------|----------------------------|----------------------|--------------------------|--------|
| Ganges | RV.GR | 15 x 45 | 15 | 18,03 | 1,01 | 60 | 1.096 | 60,60 | | |



Ganges Gris

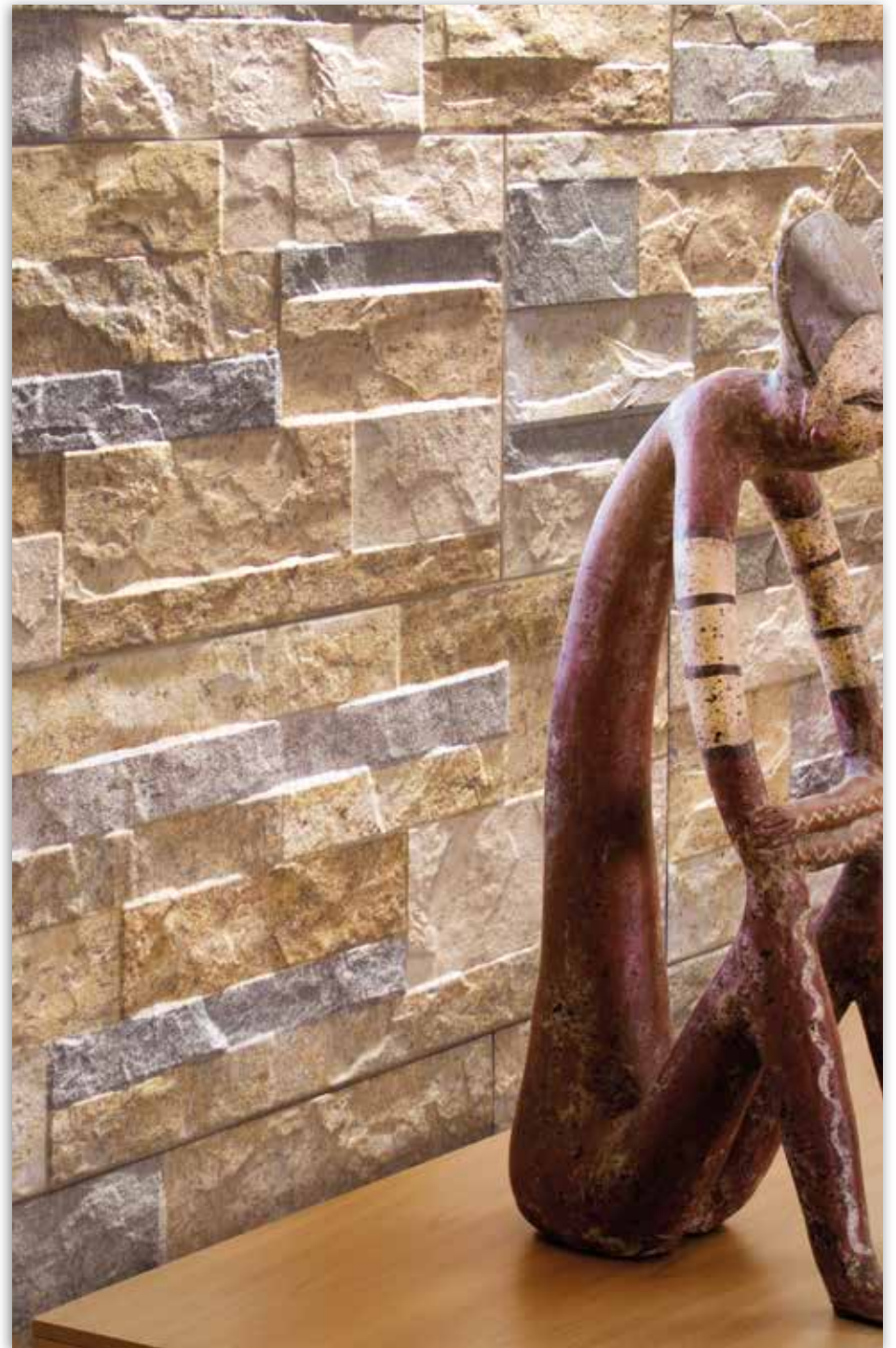

Ganges Natural

Serie INDO 15x45 cm



Gres Pasta Roja / Red Body Tiles / Pâte Rouge / Rotscherbige Fliesen Blla

3 RELIEVES DIFERENTES / 3 DIFFERENT RELIEFS / 3 RELIEFS DIFFÉRENTS / 3 VERSCHIEDENE RELIEFS



Indo Beige



Indo Crema



Indo Gris



Indo Grafito



Indo Beige

| Packing | FAMILIA FAMILY / FAMILLE | FORMATO FORMAT | CAJAS BOXES / BOÎTES | PESO (KG) WEIGHT / POIDS | M2 SQM | PALLETS PALLETS / PALETES | PESO (KG) WEIGHT / POIDS | M2 SQM |
|---------|--------------------------|----------------|----------------------|--------------------------|--------|----------------------------|--------------------------|--------|
| Indo | RV.GR | 15 x 45 | PZAS PCS 15 | 18,50 | 1,01 | CAJAS BOXES / BOITES 60 | 1.124 | 60,60 |

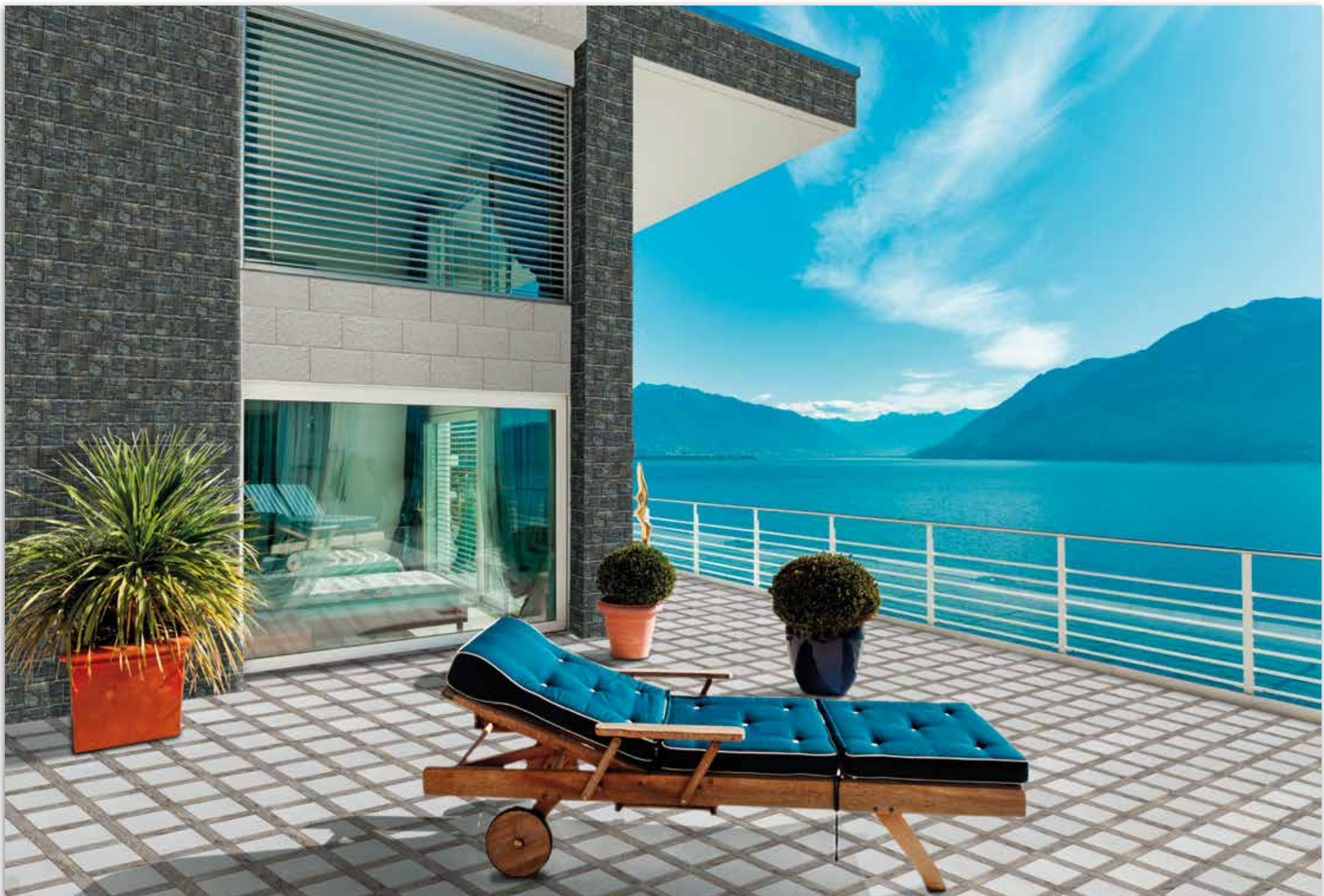

Serie MAGNUS 15x45 cm



Gres Pasta Roja / Red Body Tiles / Pâte Rouge / Rotscherbige Fliesen Blla

3 RELIEVES DIFERENTES / 3 DIFFERENT RELIEFS / 3 RELIEFS DIFFÉRENTS / 3 VERSCHIEDENE RELIEFS



Magnus Beige



Magnus Gris



Magnus Wengue



Magnus Beige



Magnus Gris



Magnus Wengue

| Packing | | | CAJAS BOXES / BOÎTES | | | PALLETES PALLETS / PALETTES | | |
|---------|-----------------------------------|---------------------------|----------------------|--------------------------|--------|-----------------------------|--------------------------|--------|
| Magnus | FAMILIA FAMILY / FAMILLE RV.GR | FORMATO FORMAT 15 x 45 | PZAS PCS | PESO (KG) WEIGHT / POIDS | M2 SQM | CAJAS BOXES / BOITES | PESO (KG) WEIGHT / POIDS | M2 SQM |
| | | | 15 | 18,90 | 1,01 | 60 | 1.148 | 60,60 |



Magnus Wengue



Magnus Gris

Serie NEPTUNO 15x45 cm



Gres Pasta Roja / Red Body Tiles / Pâte Rouge / Rotscherbige Fliesen Blla

3 RELIEVES DIFERENTES / 3 DIFFERENT RELIEFS / 3 RELIEFS DIFFÉRENTS / 3 VERSCHIEDENE RELIEFS



Neptuno Marfil



Neptuno Marrón



Neptuno Crema



Neptuno Gris



Neptuno Beige



Neptuno Marrón

| Packing | FAMILIA FAMILY / FAMILLE | FORMATO FORMAT | CAJAS BOXES / BOÎTES | PZAS PCS | PESO (KG) WEIGHT / POIDS | M2 SQM | PALLETS PALLETES / PALETES | CAJAS BOXES / BOÎTES | PESO (KG) WEIGHT / POIDS | M2 SQM |
|---------|--------------------------|----------------|----------------------|----------|--------------------------|--------|----------------------------|----------------------|--------------------------|--------|
| Neptuno | RV.GR | 15 x 45 | 15 | 18,53 | 1,01 | 60 | 60 | 1.216 | 60,60 | |

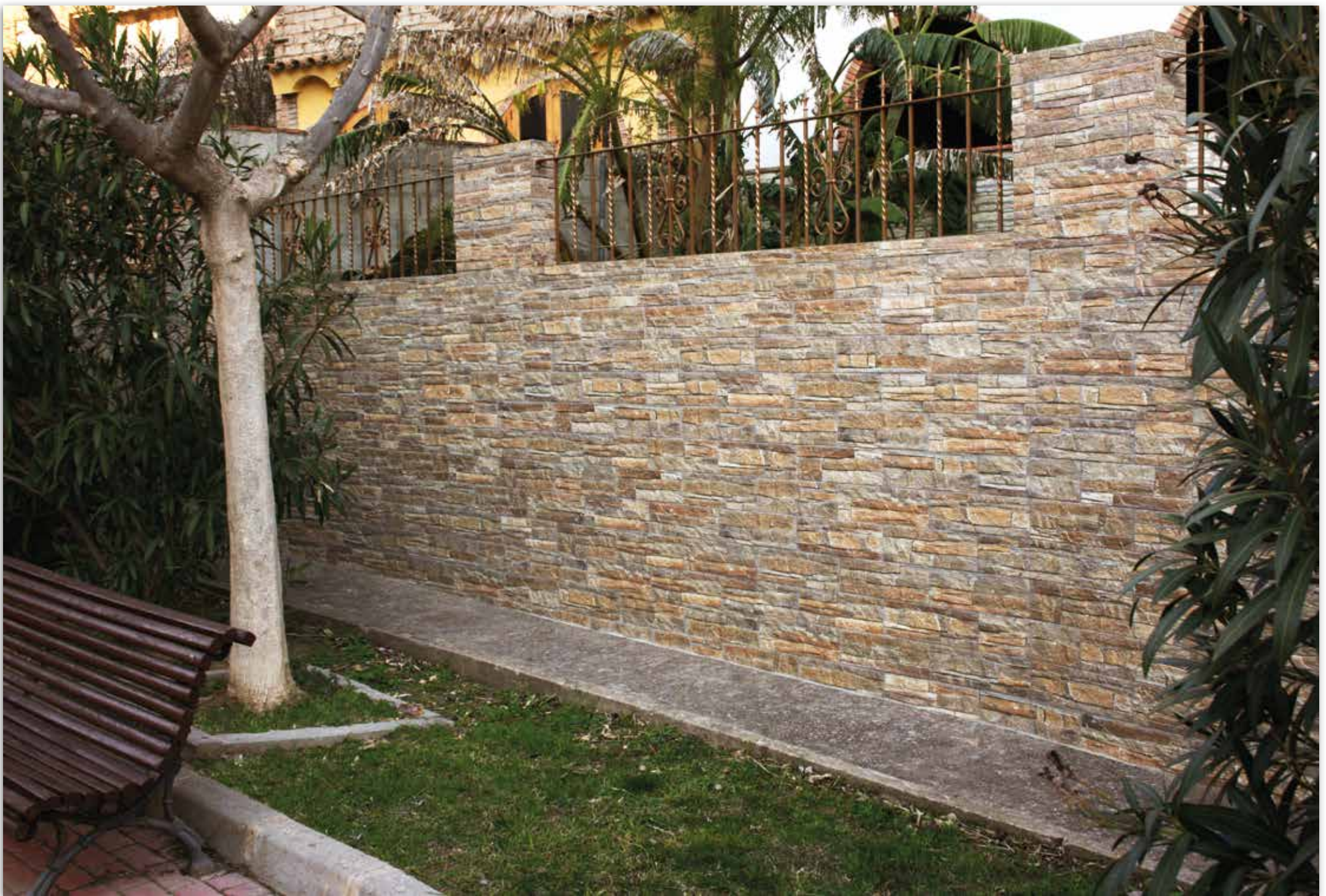

Serie PAFOS 15x45 cm



Gres Pasta Roja / Red Body Tiles / Pâte Rouge / Rotscherbige Fliesen Blla

4 RELIEVES DIFERENTES / 4 DIFFERENT RELIEFS / 4 RELIEFS DIFFÉRENTS / 4 VERSCHIEDENE RELIEFS



Pafos Marfil



Pafos Beige



Pafos Gris



Pafos Grafito



Pafos Beige



Pafos Gris



Pafos Grafito

| Packing | FAMILIA FAMILY / FAMILLE | FORMATO FORMAT | CAJAS BOXES / BOÎTES | PZAS PCS | PESO (KG) WEIGHT / POIDS | M2 SQM | PALLETS PALLETES / PALETTES | CAJAS BOXES / BOÎTES | PESO (KG) WEIGHT / POIDS | M2 SQM |
|---------|--------------------------|----------------|----------------------|----------|--------------------------|--------|-----------------------------|----------------------|--------------------------|--------|
| Pafos | RV.GR | 15 x 45 | 15 | 18,26 | 1,01 | 60 | 1.110 | 60,60 | | |

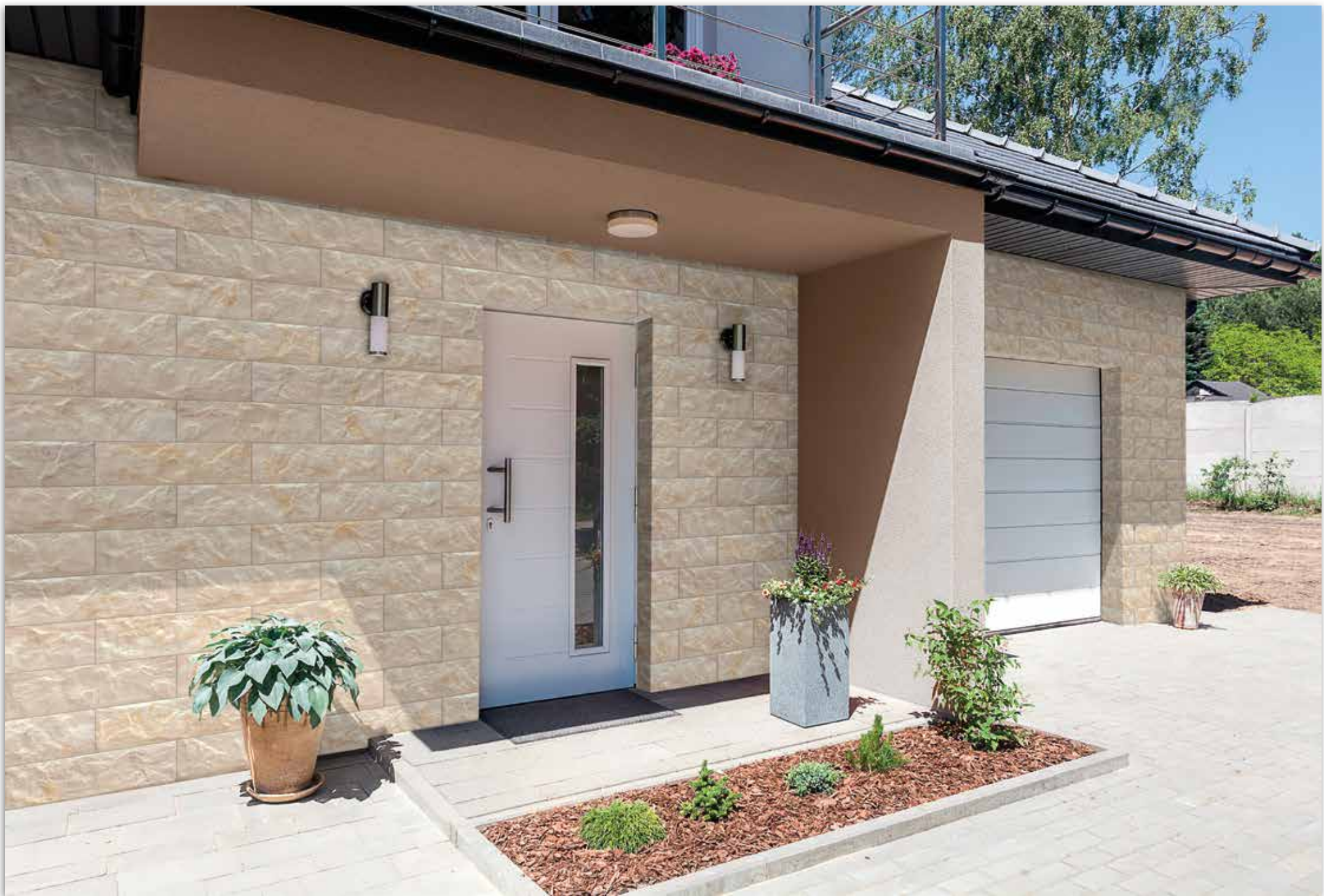

Serie TIGRIS 15x45 cm



Gres Pasta Roja / Red Body Tiles / Pâte Rouge / Rotscherbige Fliesen Blla

3 RELIEVES DIFERENTES / 3 DIFFERENT RELIEFS / 3 RELIEFS DIFFÉRENTS / 3 VERSCHIEDENE RELIEFS



Tigris Beige



Tigris Gris



Tigris Beige



Tigris Gris

| Packing | | | CAJAS BOXES / BOÎTES | | | PALLETES PALLETES / PALETTES | | |
|---------|--------------------------|----------------|----------------------|--------------------------|--------|------------------------------|--------------------------|--------|
| | FAMILIA FAMILY / FAMILLE | FORMATO FORMAT | PZAS PCS | PESO (KG) WEIGHT / POIDS | M2 SQM | CAJAS BOXES / BOÎTES | PESO (KG) WEIGHT / POIDS | M2 SQM |
| Tigris | RV.GR | 15 x 45 | 15 | 18,53 | 1,01 | 60 | 1.126 | 60,60 |



Serie VOLGA 15x45 cm



Gres Pasta Roja / Red Body Tiles / Pâte Rouge / Rotscherbige Fliesen Blla

3 RELIEVES DIFERENTES / 3 DIFFERENT RELIEFS / 3 RELIEFS DIFFÉRENTS / 3 VERSCHIEDENE RELIEFS



Volga Beige



Volga Pizarra



Volga Gris



Volga Beige



Volga Pizarra

| Packing | FAMILIA FAMILY / FAMILLE | FORMATO FORMAT | CAJAS BOXES / BOÎTES | PZAS PCS | PESO (KG) WEIGHT / POIDS | M2 SQM | PALLETS PALLETS / PALETTES | CAJAS BOXES / BOITES | PESO (KG) WEIGHT / POIDS | M2 SQM |
|---------|--------------------------|----------------|----------------------|----------|--------------------------|--------|----------------------------|----------------------|--------------------------|--------|
| Volga | RV.GR | 15 x 45 | 15 | 18,26 | 1,01 | 60 | 1.110 | 60,60 | | |



Volga Gris & Pirineos Beige

Serie ANDORRA 26,3x47,5 cm



Gres Pasta Roja / Red Body Tiles / Pâte Rouge / Rotscherbige Fliesen Blla

4 RELIEVES DIFERENTES / 4 DIFFERENT RELIEFS / 4 RELIEFS DIFFÉRENTS / 4 VERSCHIEDENE RELIEFS
100% PIEDRA / 100% STONE / 100%PIERRE / 100%STEIN



Andorra Ocre

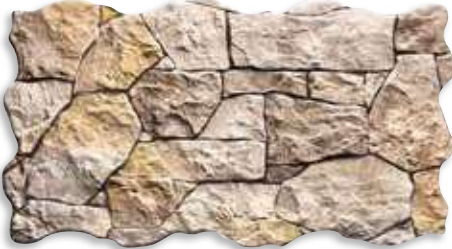

Andorra Beige



Andorra Marfil



Andorra Gris



Andorra Ocre



Andorra Marfil



Andorra Beige



Andorra Gris

| Packing | FAMILIA FAMILY / FAMILLE | FORMATO FORMAT | CAJAS BOXES / BOÎTES | PZAS PCS | PESO (KG) WEIGHT / POIDS | M2 SQM | PALLETS PALLETS / PALETES | CAJAS BOXES / BOITES | PESO (KG) WEIGHT / POIDS | M2 SQM |
|---------|--------------------------|----------------|----------------------|----------|--------------------------|--------|---------------------------|----------------------|--------------------------|--------|
| Andorra | RV.GR | 26,3 x 47,5 | 8 | 8 | 16,70 | 0,93 | 72 | 72 | 1.219 | 66,96 |



Serie MASÍA 26,3x47,5 cm



Gres Pasta Roja / Red Body Tiles / Pâte Rouge Blla / Rotscherbige Fliesen

4 RELIEVES DIFERENTES / 4 DIFFERENT RELIEFS / 4 RELIEFS DIFFÉRENTS / 4 VERSCHIEDENE RELIEFS

50% PIEDRA - 50% CON MADERA / 50% STONE - 50% WITH WOOD / 50% PIERRE - 50% AVEC DU BOIS / 50% STEIN - 50% MIT HOLZ



Masía Ocre



Masía Beige



Masía Marfil



Masía Gris



Masía Marfil



Masía Beige



Masía Ocre



Masía Gris

| Packing | FAMILIA FAMILY / FAMILLE | FORMATO FORMAT | CAJAS BOXES / BOÎTES | PZAS PCS | PESO (KG) WEIGHT / POIDS | M2 SQM | PALLETS PALLETS / PALETES | CAJAS BOXES / BOITES | PESO (KG) WEIGHT / POIDS | M2 SQM |
|---------|--------------------------|----------------|----------------------|----------|--------------------------|--------|---------------------------|----------------------|--------------------------|--------|
| Masía | RV.GR | 26,3 x 47,5 | 8 | 8 | 16,70 | 0,93 | 72 | 72 | 1.219 | 66,96 |



Masía Ocre

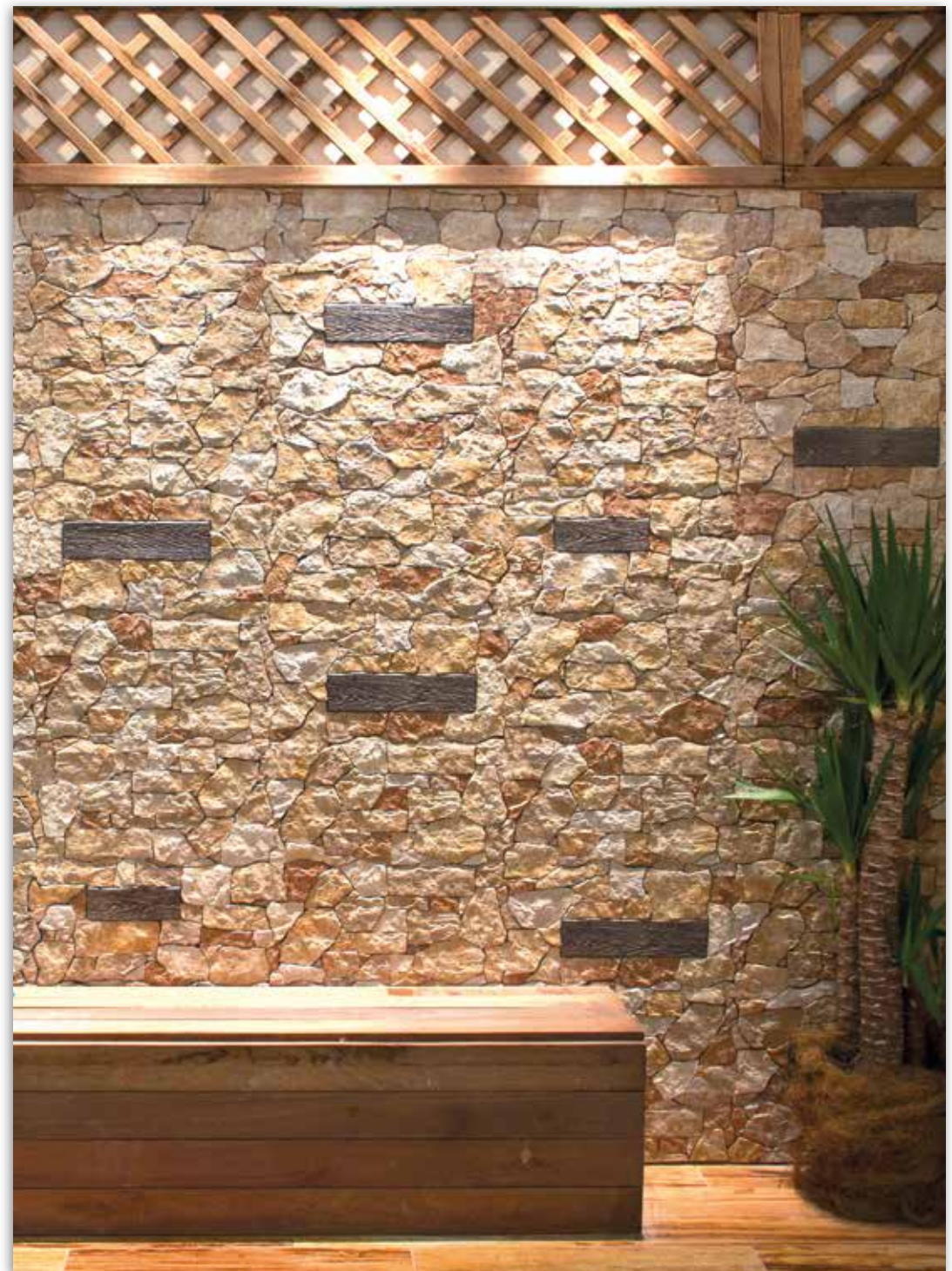

Masía Ocre



Masía Beige

Serie ATLAS 26,3x47,5 cm

Gres Pasta Roja / Red Body Tiles / Pâte Rouge / Rotscherbige Fliesen Blla



4 RELIEVES DIFERENTES / 4 DIFFERENT RELIEFS / 4 RELIEFS DIFFÉRENTS / 4 VERSCHIEDENE RELIEFS



Atlas Marfil



Atlas Beige



Atlas Gris



Atlas Grafito



Atlas Beige

| Packing | FAMILIA FAMILY /FAMILLE | FORMATO FORMAT | CAJAS BOXES / BOÎTES | PZAS PCS | PESO (KG) WEIGHT / POIDS | M2 SQM | PALLETS PALLETS / PALETTES | CAJAS BOXES / BOITES | PESO (KG) WEIGHT / POIDS | M2 SQM |
|---------|-------------------------|----------------|----------------------|----------|--------------------------|--------|----------------------------|----------------------|--------------------------|--------|
| Atlas | RV.GR | 26,3 x 47,5 | 8 | 8 | 19,60 | 1,00 | 72 | 72 | 1.428 | 72,00 |



Serie BAIKAL 26,3x47,5 cm



Gres Pasta Roja / Red Body Tiles / Pâte Rouge / Rotscherbige Fliesen Blla

4 RELIEVES DIFERENTES / 4 DIFFERENT RELIEFS / 4 RELIEFS DIFFÉRENTS / 4 VERSCHIEDENE RELIEFS



Baikal Beige



Baikal Caldera



Baikal Gris



Baikal Marfil



Baikal Grafito



Baikal Marfil & Castilla Beige

| Packing | FAMILIA FAMILY/ FAMILLE | FORMATO FORMAT | CAJAS BOXES / BOÎTES | PZAS PCS | PESO (KG) WEIGHT / POIDS | M2 SQM | PALLETS PALLETS / PALETTES | CAJAS BOXES / BOITES | PESO (KG) WEIGHT / POIDS | M2 SQM |
|---------|-------------------------|----------------|----------------------|----------|--------------------------|--------|----------------------------|----------------------|--------------------------|--------|
| Baikal | RV.GR | 26,3 x 47,5 | 8 | 20,12 | 1,00 | 72 | 1.466 | 72,00 | | |



Baikal Marfil

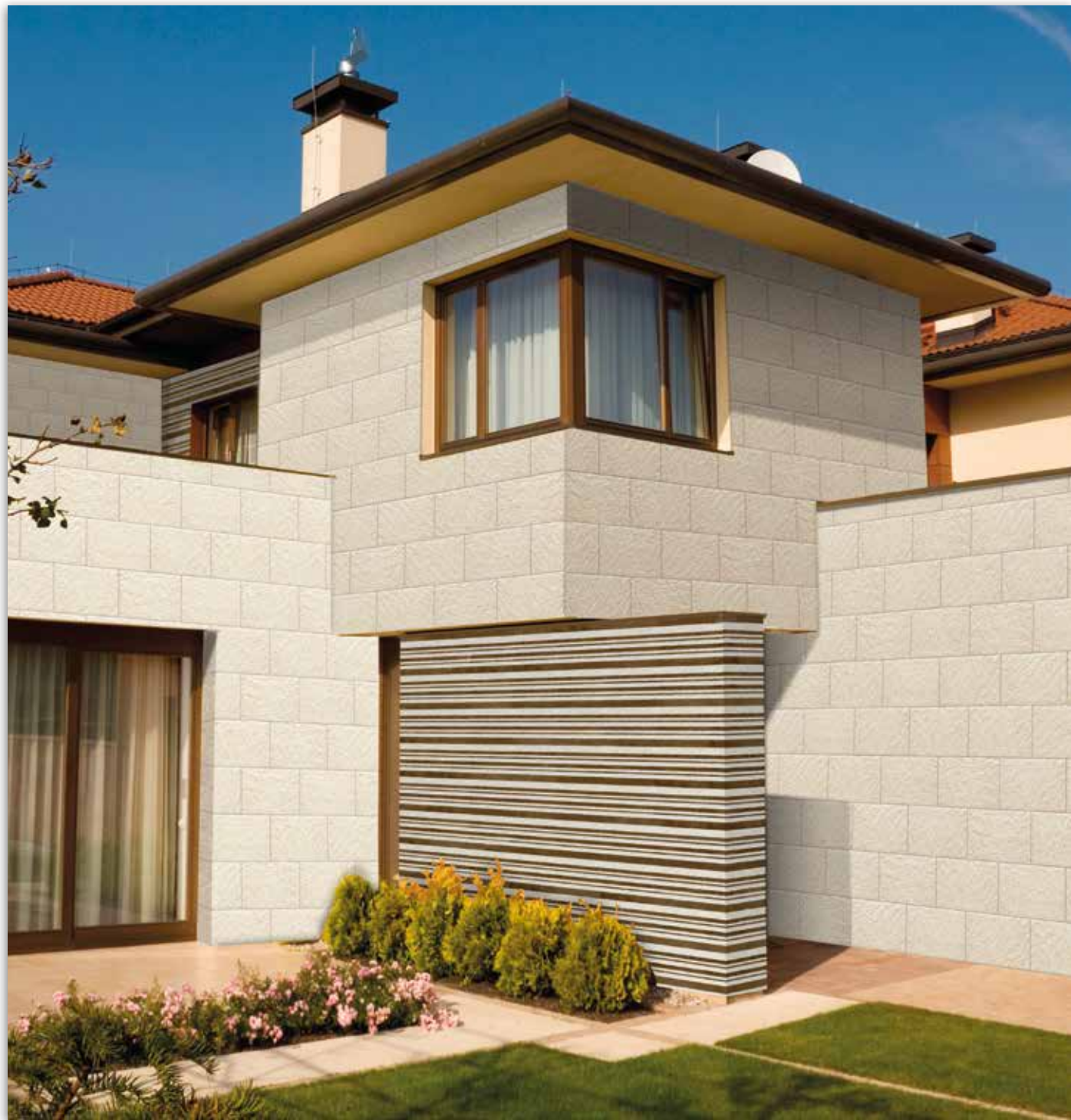

Baikal Beige

Serie BÉTICA 26,3x47,5 cm



Gres Pasta Roja / Red Body Tiles / Pâte Rouge / Rotscherbige Fliesen Blla

4 RELIEVES DIFERENTES / 4 DIFFERENT RELIEFS / 4 RELIEFS DIFFÉRENTS / 4 VERSCHIEDENE RELIEFS



Bética Almond



Bética Gris



Bética Grafito



Bética Gris



Bética Grafito

| Packing | CAJAS BOXES / BOÎTES | | | PALLETES PALLETES / PALETTES | | | | |
|---------|--------------------------|----------------|----------|------------------------------|--------|----------------------|--------------------------|--------|
| | FAMILIA FAMILY / FAMILLE | FORMATO FORMAT | PZAS PCS | PESO (KG) WEIGHT / POIDS | M2 SQM | CAJAS BOXES / BOÎTES | PESO (KG) WEIGHT / POIDS | M2 SQM |
| Bética | RV.GR | 26,3 x 47,5 | 8 | 19,80 | 1,00 | 72 | 1.443 | 72,00 |

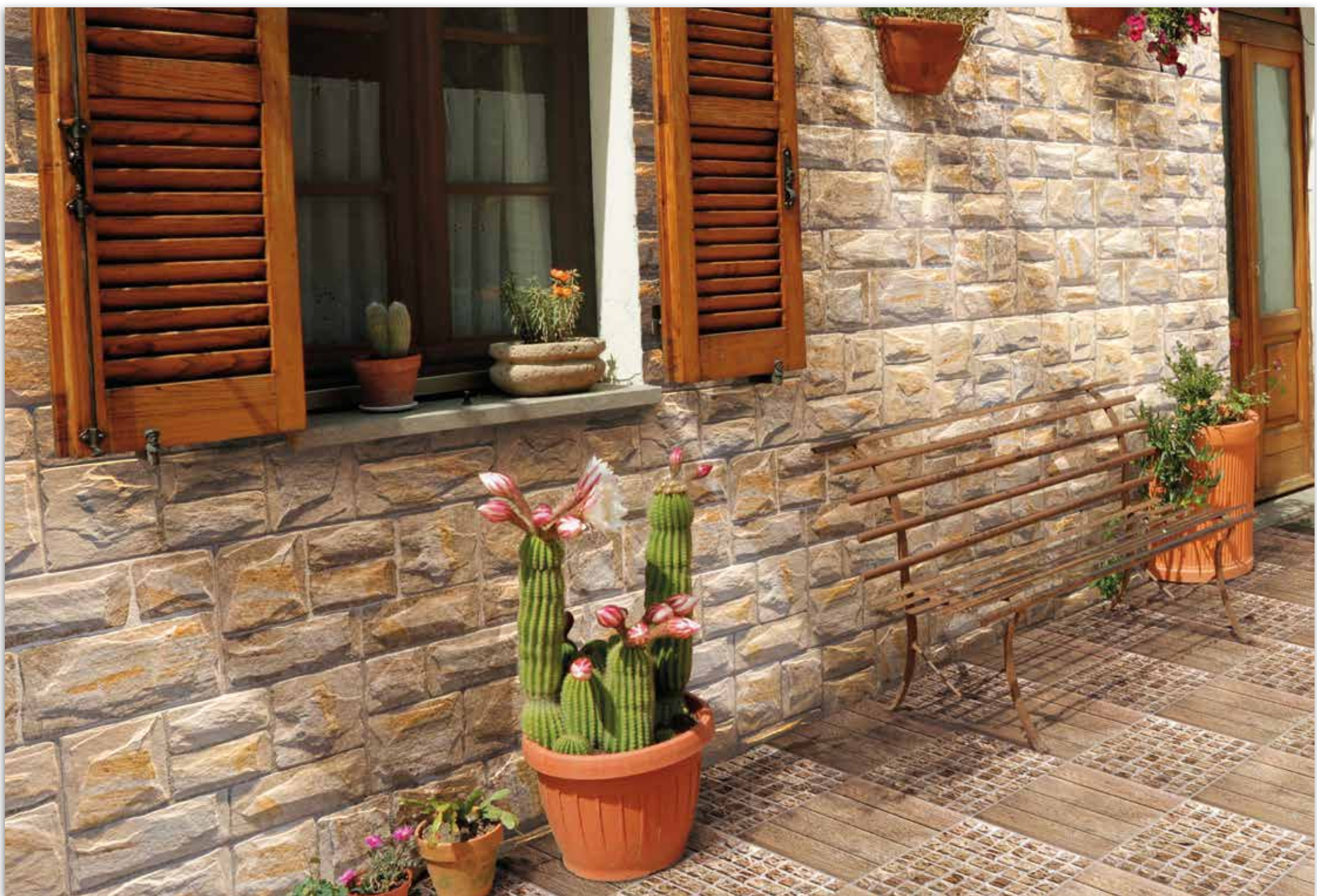

Serie BORRIOL 26,3x47,5 cm



Gres Pasta Roja / Red Body Tiles / Pâte Rouge / Rotscherbige Fliesen Blla



Borriol Crema



Borriol Beige



Borriol Perla



Borriol Gris



Borriol Taupe



Borriol Grafito



Borriol Beige

| Packing | FAMILIA FAMILY / FAMILLE | FORMATO FORMAT | CAJAS BOXES / BOÎTES | PZAS PCS | PESO (KG) WEIGHT / POIDS | M2 SQM | PALLETS PALLETS / PALETES | CAJAS BOXES / BOITES | PESO (KG) WEIGHT / POIDS | M2 SQM |
|---------|--------------------------|----------------|----------------------|----------|--------------------------|--------|---------------------------|----------------------|--------------------------|--------|
| Borriol | RV.GR | 26,3 x 47,5 | 8 | 21,80 | 1,00 | 72 | 1.587 | 72,00 | | |



Borriol Perla & Borriol Gris

Serie CÁRPATOS 26,3x47,5 cm

Gres Pasta Roja / Red Body Tiles / Pâte Rouge / Rotscherbige Fliesen Blla



4 RELIEVES DIFERENTES / 4 DIFFERENT RELIEFS / 4 RELIEFS DIFFÉRENTS / 4 VERSCHIEDENE RELIEFS



Cárpato Marfil



Cárpato Beige



Cárpato Marrón



Cárpato Mix



Cárpato Gris



Cárpato Grafito



Cárpato Grafito



Cárpato Marrón

| Packing | FAMILIA FAMILY / FAMILLE | FORMATO FORMAT | CAJAS BOXES / BOÎTES | PZAS PCS | PESO (KG) WEIGHT / POIDS | M2 SQM | PALLETS PALLETS / PALETES | CAJAS BOXES / BOITES | PESO (KG) WEIGHT / POIDS | M2 SQM |
|---------|--------------------------|----------------|----------------------|----------|--------------------------|--------|---------------------------|----------------------|--------------------------|--------|
| Cárpato | RV.GR | 26,3 x 47,5 | 8 | 8 | 19,46 | 1,00 | 72 | 72 | 1.418 | 72,00 |



Cárpato Marfil



Cárpato Beige



Cárpato Gris



Cárpato Mix



Cárpato Mix

Serie ESTRÓMBOLI 26,3x47,5 cm

Gres Pasta Roja / Red Body Tiles / Pâte Rouge / Rotscherbige Fliesen Blla



4 RELIEVES DIFERENTES / 4 DIFFERENT RELIEFS / 4 RELIEFS DIFFÉRENTS / 4 VERSCHIEDENE RELIEFS



Estrómboli Beige



Estrómboli Pizarra



Estrómboli Pizarra

| Packing | FAMILIA FAMILY / FAMILLE | FORMATO FORMAT | CAJAS BOXES / BOÎTES | PZAS PCS | PESO (KG) WEIGHT / POIDS | M2 SQM | PALLETS PALLETS / PALETES | CAJAS BOXES / BOITES | PESO (KG) WEIGHT / POIDS | M2 SQM |
|------------|--------------------------|----------------|----------------------|----------|--------------------------|--------|---------------------------|----------------------|--------------------------|--------|
| Estrómboli | RV.GR | 26,3 x 47,5 | 8 | 18,08 | 1,00 | 72 | 1.319 | 72,00 | | |



Estrómboli Beige

Serie FORTALEZA 26,3x47,5 cm

Gres Pasta Roja / Red Body Tiles / Pâte Rouge / Rotscherbige Fliesen Blla



4 RELIEVES DIFERENTES / 4 DIFFERENT RELIEFS / 4 RELIEFS DIFFÉRENTS / 4 VERSCHIEDENE RELIEFS



Fortaleza Ocre



Fortaleza Crema



Fortaleza Beige



Fortaleza Gris



Fortaleza Beige



Fortaleza Ocre



Fortaleza Crema



Fortaleza Gris

| Packing | FAMILIA FAMILY / FAMILLE | FORMATO FORMAT | CAJAS BOXES / BOÎTES | PZAS PCS | PESO (KG) WEIGHT / POIDS | M2 SQM | PALLETS PALLETES / PALETES | CAJAS BOXES / BOITES | PESO (KG) WEIGHT / POIDS | M2 SQM |
|-----------|--------------------------|----------------|----------------------|----------|--------------------------|--------|----------------------------|----------------------|--------------------------|--------|
| Fortaleza | RV.GR | 26,3 x 47,5 | 8 | 8 | 18,45 | 1,00 | 72 | 72 | 1.345 | 72,00 |



Serie FUJI 26,3x47,5 cm



Gres Pasta Roja / Red Body Tiles / Pâte Rouge / Rotscherbige Fliesen Blla

4 RELIEVES DIFERENTES / 4 DIFFERENT RELIEFS / 4 RELIEFS DIFFÉRENTS / 4 VERSCHIEDENE RELIEFS



Fuji Marfil



Fuji Beige



Fuji Ocre



Fuji Almond



Fuji Gris



Fuji Almond



Fuji Marfil

| Packing | FAMILIA FAMILY / FAMILLE | FORMATO FORMAT | CAJAS BOXES / BOÎTES | PZAS PCS | PESO (KG) WEIGHT / POIDS | M2 SQM | PALLETS PALLETS / PALETES | CAJAS BOXES / BOITES | PESO (KG) WEIGHT / POIDS | M2 SQM |
|---------|--------------------------|----------------|----------------------|----------|--------------------------|--------|---------------------------|----------------------|--------------------------|--------|
| Fuji | RV.GR | 26,3 x 47,5 | 8 | 8 | 20,48 | 1,00 | 72 | 72 | 1.492 | 72,00 |

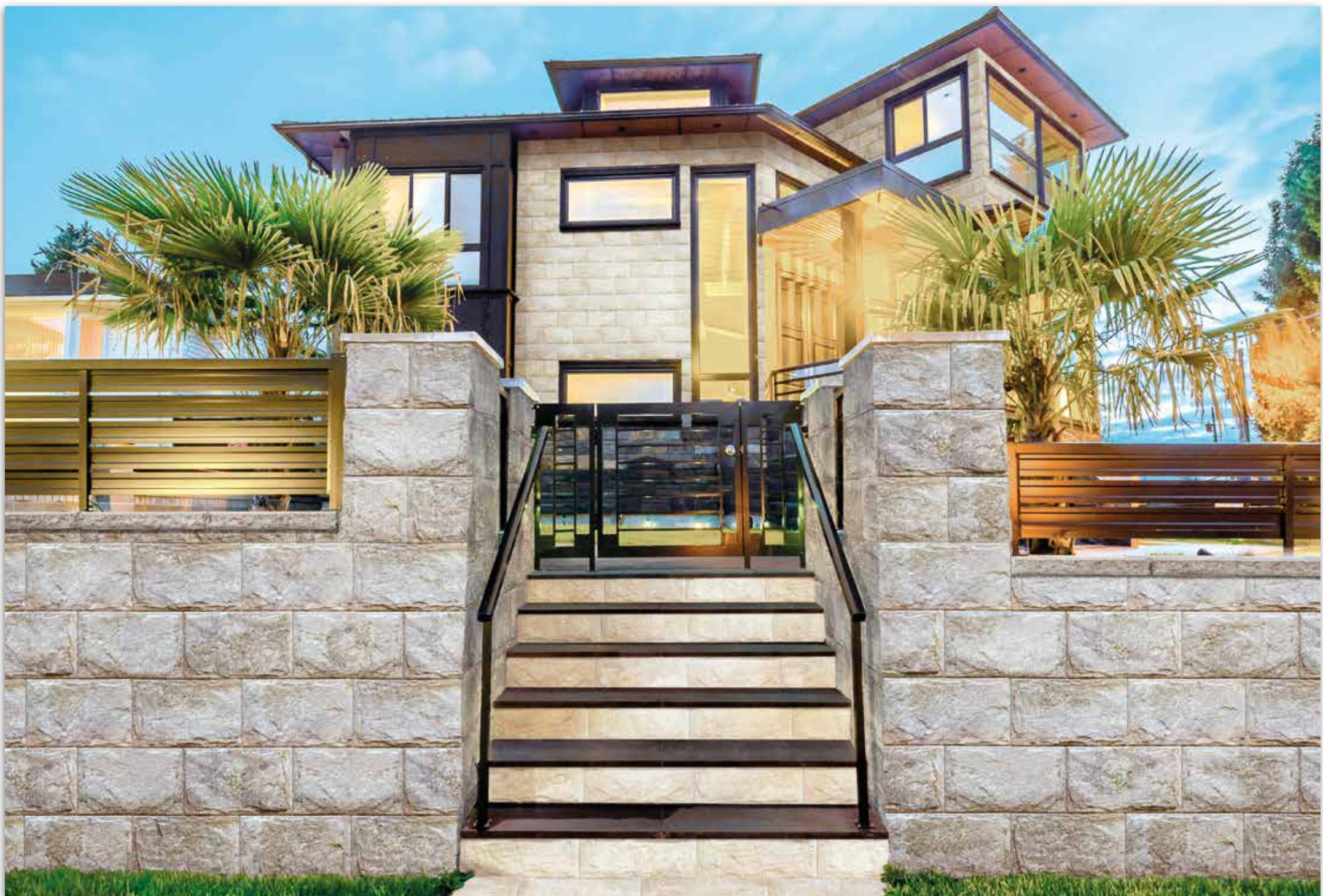

Serie GALIA 26,3x47,5 cm



Gres Pasta Roja / Red Body Tiles / Pâte Rouge / Rotscherbige Fliesen Blla

4 RELIEVES DIFERENTES / 4 DIFFERENT RELIEFS / 4 RELIEFS DIFFÉRENTS / 4 VERSCHIEDENE RELIEFS



Galia Marfil



Galia Ocre



Galia Beige



Galia Ocre

| Packing | FAMILIA FAMILY / FAMILLE | FORMATO FORMAT | CAJAS BOXES / BOÎTES | PZAS PCS | PESO (KG) WEIGHT / POIDS | M2 SQM | PALLETS PALLETS / PALETES | CAJAS BOXES / BOITES | PESO (KG) WEIGHT / POIDS | M2 SQM |
|---------|--------------------------|----------------|----------------------|----------|--------------------------|--------|---------------------------|----------------------|--------------------------|--------|
| Galia | RV.GR | 26,3 x 47,5 | 8 | 8 | 20,52 | 1,00 | 72 | 72 | 1.494 | 72,00 |

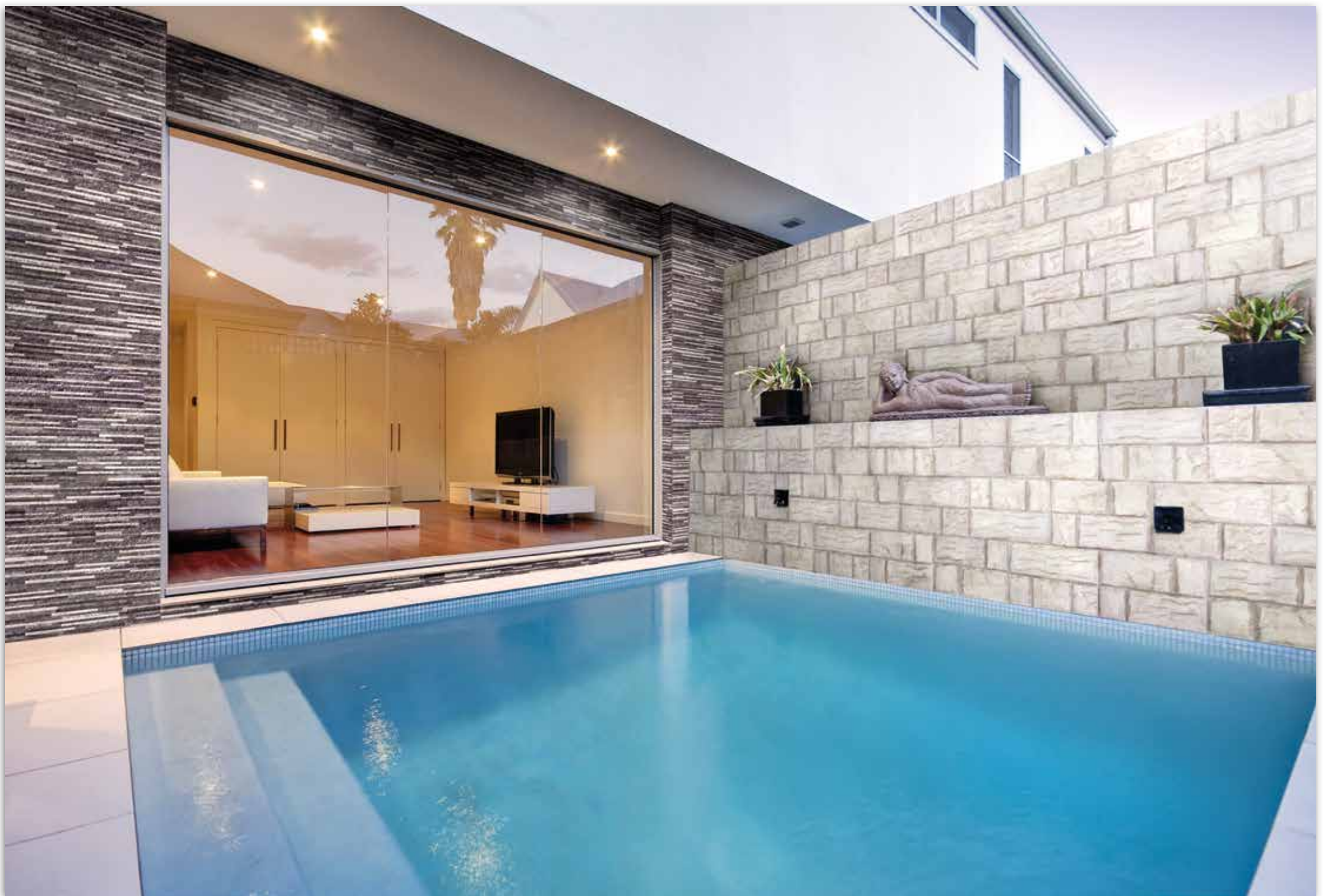

Serie JACA 26,3x47,5 cm

Gres Pasta Roja / Red Body Tiles / Pâte Rouge / Rotscherbige Fliesen Blla



4 RELIEVES DIFERENTES / 4 DIFFERENT RELIEFS / 4 RELIEFS DIFFÉRENTS / 4 VERSCHIEDENE RELIEFS



Jaca Crema



Jaca Beige



Jaca Marrón



Jaca Blanco



Jaca Perla



Jaca Gris



Jaca Grafito



Jaca Crema



Jaca Beige



Jaca Marrón



Jaca Gris

| Packing | FAMILIA FAMILY / FAMILLE | FORMATO FORMAT | CAJAS BOXES / BOÎTES | PZAS PCS | PESO (KG) WEIGHT / POIDS | M2 SQM | PALLETS PALLETES / PALETES | CAJAS BOXES / BOITES | PESO (KG) WEIGHT / POIDS | M2 SQM |
|---------|--------------------------|----------------|----------------------|----------|--------------------------|--------|----------------------------|----------------------|--------------------------|--------|
| Jaca | RV.GR | 26,3 x 47,5 | 8 | 8 | 16,70 | 0,93 | 72 | 72 | 1.219 | 66,96 |



Jaca blanco

Jaca Grafito & Castilla Gris

Serie PIEDRAHITA 26,3x47,5 cm

Gres Pasta Roja / Red Body Tiles / Pâte Rouge / Rotscherbige Fliesen Blla



Piedrahita Marfil



Piedrahita Beige



Piedrahita Almond



Piedrahita Gris



Piedrahita Gris & Torreón Gris

| Packing | FAMILIA FAMILY / FAMILLE | FORMATO FORMAT | CAJAS BOXES / BOÎTES | PZAS PCS | PESO (KG) WEIGHT / POIDS | M2 SQM | PALLETS PALLETS / PALETES | CAJAS BOXES / BOITES | PESO (KG) WEIGHT / POIDS | M2 SQM |
|------------|--------------------------|----------------|----------------------|----------|--------------------------|--------|---------------------------|----------------------|--------------------------|--------|
| Piedrahita | RV.GR | 26,3 x 47,5 | 8 | 8 | 18,36 | 1,00 | 72 | 72 | 1.339 | 72,00 |



Serie PIRINEOS 26,3x47,5 cm



Gres Pasta Roja / Red Body Tiles / Pâte Rouge / Rotscherbige Fliesen Blla



Pirineos Marfil



Pirineos Beige



Pirineos Almond



Pirineos Gris

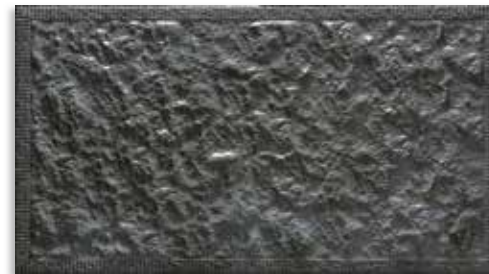

Pirineos Grafito



Pirineos Beige

| Packing | FAMILIA FAMILY / FAMILLE | FORMATO FORMAT | CAJAS BOXES / BOÎTES | PZAS PCS | PESO (KG) WEIGHT / POIDS | M2 SQM | PALLETS PALLETS / PALETTES | CAJAS BOXES / BOITES | PESO (KG) WEIGHT / POIDS | M2 SQM |
|----------|--------------------------|----------------|----------------------|----------|--------------------------|--------|----------------------------|----------------------|--------------------------|--------|
| Pirineos | RV.GR | 26,3 x 47,5 | 8 | 8 | 18,72 | 1,00 | 72 | 72 | 1.365 | 72,00 |



Pirineos Gris



Pirineos Marfil



Pirineos Beige, Pirineos Marfil & Castilla Beige

Serie POMPEYA 26,3x47,5 cm

Gres Pasta Roja / Red Body Tiles / Pâte Rouge / Rotscherbige Fliesen Blla



4 RELIEVES DIFERENTES / 4 DIFFERENT RELIEFS / 4 RELIEFS DIFFÉRENTS / 4 VERSCHIEDENE RELIEFS



Pompeya Beige



Pompeya Beige

| Packing | FAMILIA FAMILY / FAMILLE | FORMATO FORMAT | CAJAS BOXES / BOÎTES | PZAS PCS | PESO (KG) WEIGHT / POIDS | M2 SQM | PALLETS PALLETES / PALETES | CAJAS BOXES / BOITES | PESO (KG) WEIGHT / POIDS | M2 SQM |
|---------|--------------------------|----------------|----------------------|----------|--------------------------|--------|----------------------------|----------------------|--------------------------|--------|
| Pompeya | RV.GR | 26,3 x 47,5 | 8 | 8 | 20,26 | 1,00 | 72 | 72 | 1.476 | 72,00 |



Serie TREVI 26,3x47,5 cm



Gres Pasta Roja / Red Body Tiles / Pâte Rouge / Rotscherbige Fliesen Blla



Trevi Marfil



Trevi Perla



Trevi Beige



Trevi Gris



Trevi Gris

| Packing | | | CAJAS BOXES / BOÎTES | | | PALLETES PALLETES / PALETES | | |
|---------|--------------------------|----------------|----------------------|--------------------------|--------|-----------------------------|--------------------------|--------|
| | FAMILIA FAMILY / FAMILLE | FORMATO FORMAT | PZAS PCS | PESO (KG) WEIGHT / POIDS | M2 SQM | CAJAS BOXES / BOITES | PESO (KG) WEIGHT / POIDS | M2 SQM |
| Trevi | RV.GR | 26,3 x 47,5 | 8 | 20,20 | 1,00 | 72 | 1.471 | 72,00 |



Trevi Beige & Trevi Marfil

DECORACIÓN Y OTRAS TEXTURAS / *Decoration and other textures* / *Décoration et d'autres textures*



Eliminación de las juntas allí donde se requiere / *Eliminating the joints wherever requested* / *Suppression des joints, si nécessaire* / *Beseitigung von Gelenken, wo erforderlich* Große Auswahl an Farben.

Amplia gama de colores / *Wide range of colors* / *Large gamme de couleurs* / *Große Auswahl an Farben*.

Máxima dificultad, máxima calidad / *Maximum difficulty, maximum quality* / *Difficulté maximale, qualité maximale* / *Maximale Schwierigkeit, maximale Qualität*.



Máxima dificultad, máxima calidad / *Maximum difficulty, maximum quality / Difficulté maximale, qualité maximale / Maximale Schwierigkeit, maximale Qualität.*

Amplia gama de colores / *Wide range of colors / Large gamme de couleurs / Große Auswahl an Farben*

Serie ALBUFERA 10x50 cm

Gres Pasta Roja / Red Body Tiles / Pâte Rouge / Rotscherbige Fliesen Blla



Albufera Beige



Albufera Verde



Albufera Beige



Albufera Beige & Tebas Marrón

| Packing | | | CAJAS BOXES / BOÎTES | | | PALLETS PALLETES / PALETES | | |
|----------|--------------------------|----------------|----------------------|--------------------------|--------|----------------------------|--------------------------|--------|
| | FAMILIA FAMILY / FAMILLE | FORMATO FORMAT | PZAS PCS | PESO (KG) WEIGHT / POIDS | M2 SQM | CAJAS BOXES / BOITES | PESO (KG) WEIGHT / POIDS | M2 SQM |
| Albufera | RV.GR | 10 x 50 | 15 | 16,25 | 0,75 | 84 | 1.382 | 63,00 |

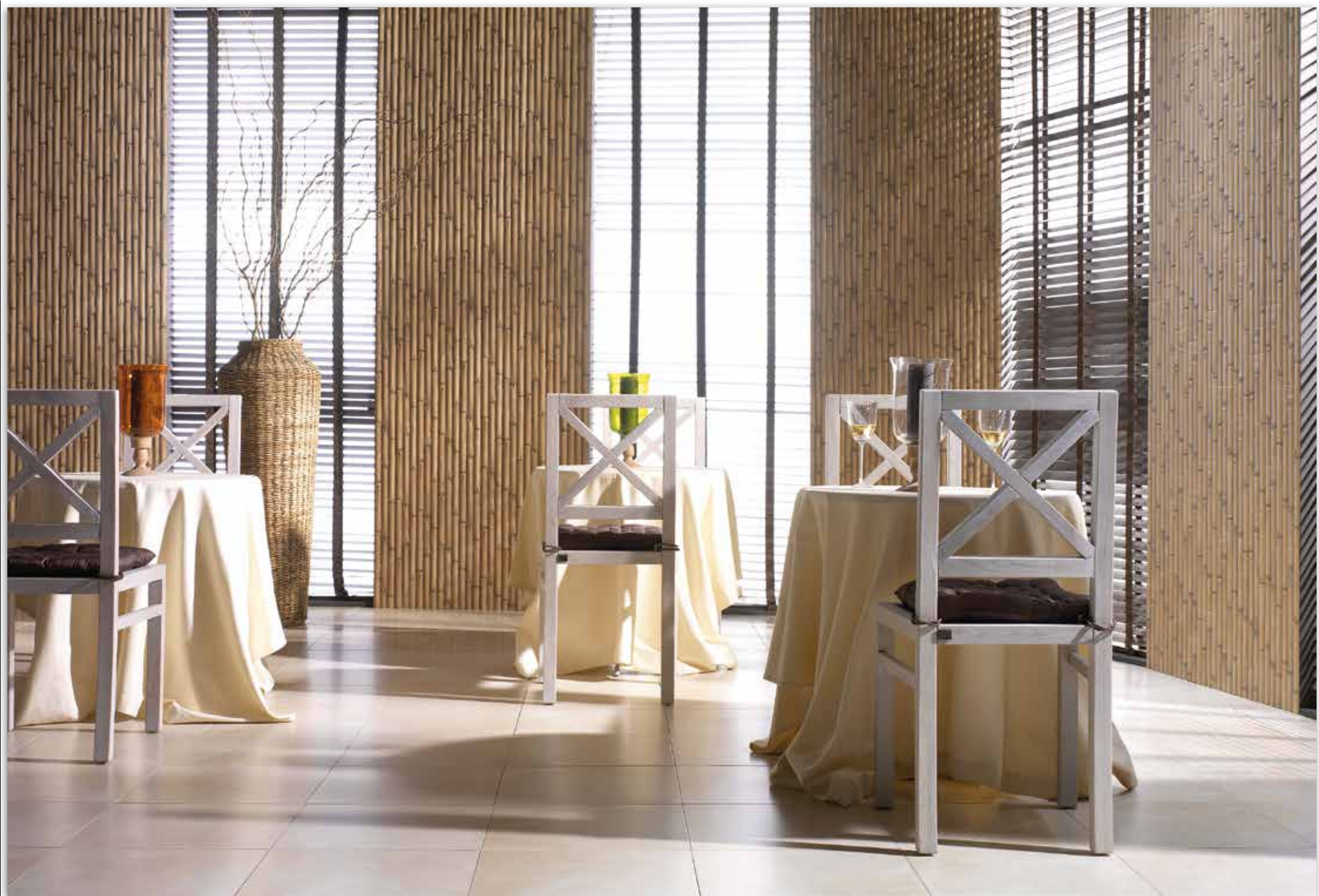

Serie AL-ANDALUS AZUL 28x50 cm



Pasta Roja / Red Body Tiles / Pâte Rouge / Rotscherbige Fliesen Bill



Moldura Jazmín -1 14x50



Valencia Jazmín



Albaicín Azul



Al-Andalus Azul



Albaicín Azul & Al-Andalus Azul

| Packing | | | CAJAS BOXES / BOÎTES | | | PALLETES PALLETS / PALETTES | | |
|------------|--------------------------|----------------|----------------------|--------------------------|--------|-----------------------------|--------------------------|--------|
| | FAMILIA FAMILY / FAMILLE | FORMATO FORMAT | PZAS PCS | PESO (KG) WEIGHT / POIDS | M2 SQM | CAJAS BOXES / BOITES | PESO (KG) WEIGHT / POIDS | M2 SQM |
| Al-Andalus | RV.PR | 28 x 50 | 8 | 16,88 | 1,12 | 72 | 1.232 | 80,64 |
| Albaicín | RV.PR | 28 x 50 | 8 | 16,88 | 1,12 | 72 | 1.232 | 80,64 |
| Valencia | RV.PR | 28 x 50 | 8 | 17,42 | 1,12 | 72 | 1.271 | 80,64 |
| Moldura | PZA.ESP | 14 x 50 | 15 | 17,75 | 1,05 | 60 | 1.079 | 63,00 |



Al- Andalus Azul & Albaicín Azul

Serie AL-ANDALUS BEIGE 28x50 cm



Pasta Roja / Red Body Tiles / Pâte Rouge / Rotscherbige Fliesen Bill



Moldura YS-1 Beige 14x50



Alicante Beige



Albaicín Beige



Al-Andalus Beige



Albaicín Beige & Al-Andalus Beige

| Packing | | | CAJAS BOXES / BÔTES | | | PALLETES PALLETS / PALETES | | |
|------------|--------------------------|----------------|---------------------|--------------------------|--------|----------------------------|--------------------------|--------|
| | FAMILIA FAMILY / FAMILLE | FORMATO FORMAT | PZAS PCS | PESO (KG) WEIGHT / POIDS | M2 SQM | CAJAS BOXES / BÔTES | PESO (KG) WEIGHT / POIDS | M2 SQM |
| Al-Andalus | RV.PR | 28 x 50 | 8 | 16,88 | 1,12 | 72 | 1.232 | 80,64 |
| Albaicín | RV.PR | 28 x 50 | 8 | 16,88 | 1,12 | 72 | 1.232 | 80,64 |
| Alicante | RV.PR | 28 x 50 | 8 | 17,42 | 1,12 | 72 | 1.271 | 80,64 |
| Moldura | PZA.ESP | 14 x 50 | 15 | 17,75 | 1,05 | 60 | 1.079 | 63,00 |



Al- Andalus Beige, Albaicín Beige & Alicante Beige

Serie BADAJOZ 28x50 cm

Pasta Roja / Red Body Tiles / Pâte Rouge / Rotscherbige Fliesen Bill



Extremadura Base



Extremadura Base



Mérida Primavera



Mérida Azul



Badajoz Primavera



Badajoz Azul



Extremadura Base, Badajoz Primavera & Mérida Primavera

| Packing | | | CAJAS BOXES / BOÎTES | | | PALLETES PALLETES / PALETTES | | |
|-------------|--------------------------|----------------|----------------------|--------------------------|--------|------------------------------|--------------------------|--------|
| | FAMILIA FAMILY / FAMILLE | FORMATO FORMAT | PZAS PCS | PESO (KG) WEIGHT / POIDS | M2 SQM | CAJAS BOXES / BOITES | PESO (KG) WEIGHT / POIDS | M2 SQM |
| Badajoz | RV.PR | 28 x 50 | 8 | 16,88 | 1,12 | 72 | 1.232 | 80,64 |
| Mérida | RV.PR | 28 x 50 | 8 | 16,88 | 1,12 | 72 | 1.232 | 80,64 |
| Extremadura | RV.PR | 28 x 50 | 8 | 17,42 | 1,12 | 72 | 1.271 | 80,64 |



Extremadura Base, Badajoz Azul, Mérida Azul & Formigal Gris

Serie GRANADA BEIGE 28x50 cm

Pasta Roja / Red Body Tiles / Pâte Rouge / Rotscherbige Fliesen BIII



Moldura YS-1 Beige 14x50



Alhambra Beige



Córdoba Beige



Granada Beige



Alicante Beige



Serie Granada Beige

| Packing | | | CAJAS BOXES / BOITES | | | PALLETES PALLETS / PALETTE | | |
|-------------------|----------------|---------|----------------------|--------------------------|--------|----------------------------|--------------------------|--------|
| FAMILIA FAMILY | FORMATO FORMAT | | PZAS PCS | PESO (KG) WEIGHT / POIDS | M2 SQM | CAJAS BOXES / BOITES | PESO (KG) WEIGHT / POIDS | M2 SQM |
| Alhambra | RV.PR | 28 x 50 | 8 | 16,14 | 1,12 | 72 | 1.179 | 80,64 |
| Granada Beige | RV.PR | 28 x 50 | 8 | 16,88 | 1,12 | 72 | 1.232 | 80,64 |
| Córdoba, Alicante | RV.PR | 28 x 50 | 8 | 17,42 | 1,12 | 72 | 1.271 | 80,64 |
| Moldura YS-1 | PZAESP | 14 x 50 | 15 | 17,75 | 1,05 | 60 | 1.079 | 63,00 |

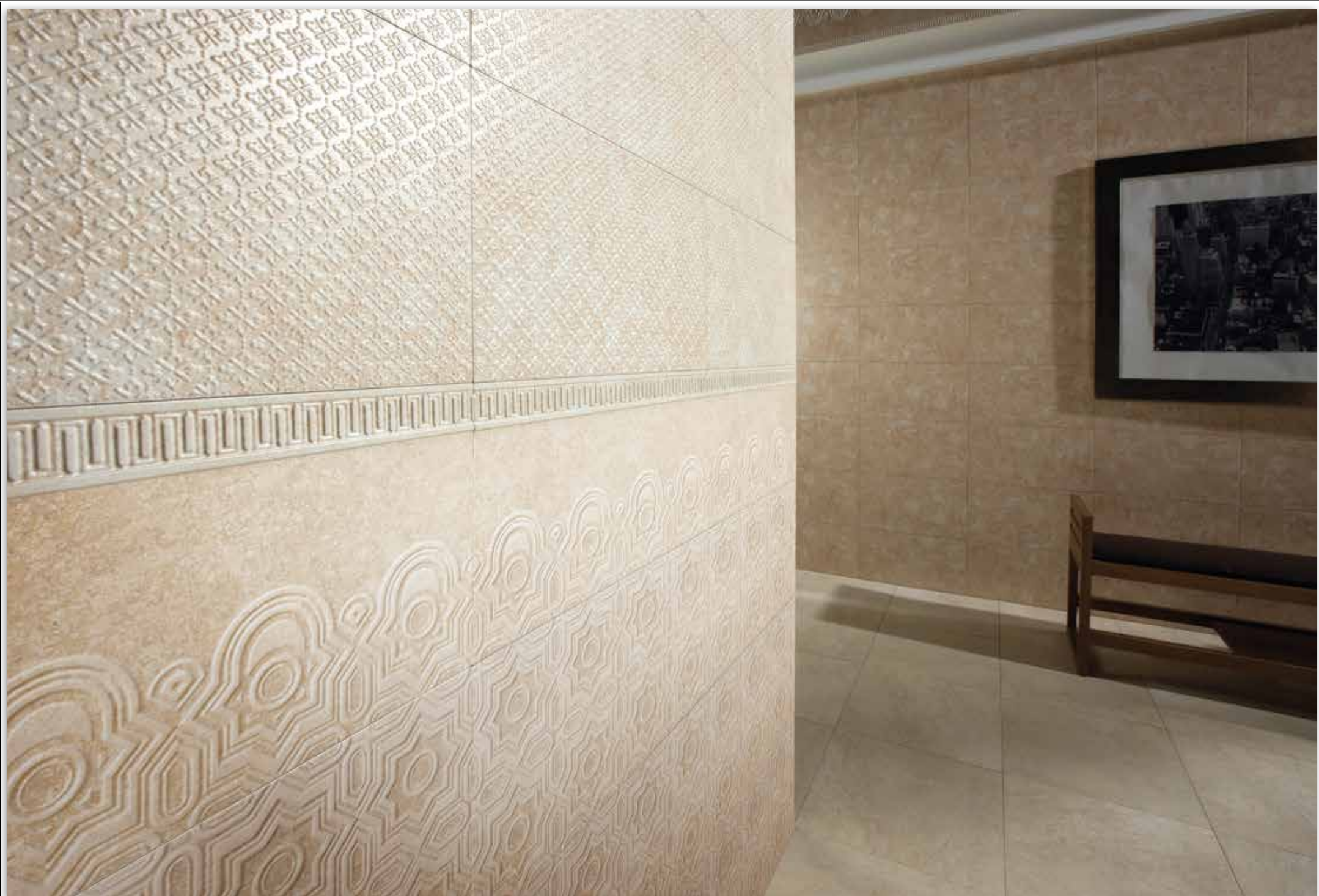

Serie Granada Beige

Serie MÁLAGA JAZMÍN 28x50 cm



Pasta Roja / Red Body Tiles / Pâte Rouge / Rotscherbige Fliesen Bill



Valencia Jazmín



Moldura Jazmín -1 14x50

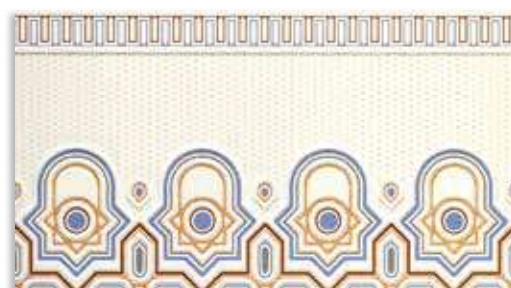

Ronda Jazmín



Málaga Jazmín



Serie Málaga Jazmín

| Packing | | | CAJAS BOXES / BOITES | | | PALLETES PALLETS / PALETTE | | |
|----------------|----------------|----------------|----------------------|--------------------------|--------|----------------------------|--------------------------|--------|
| | FAMILIA FAMILY | FORMATO FORMAT | PZAS PCS | PESO (KG) WEIGHT / POIDS | M2 SQM | CAJAS BOXES / BOITES | PESO (KG) WEIGHT / POIDS | M2 SQM |
| Málaga | RV.PR | 28 x 50 | 8 | 16,88 | 1,12 | 72 | 1.232 | 80,64 |
| Valencia | RV.PR | 28 x 50 | 8 | 17,42 | 1,12 | 72 | 1.271 | 80,64 |
| Ronda | RV.PR | 28 x 50 | 8 | 16,14 | 1,12 | 72 | 1.179 | 80,64 |
| Moldura Jazmín | PZAESP | 14 x 50 | 15 | 17,75 | 1,05 | 60 | 1.079 | 63,00 |



Serie NEPAL 28x50 cm

Pasta Roja / Red Body Tiles / Pâte Rouge / Rotscherbige Fliesen BIII



Tibet



Shambala



Nepal

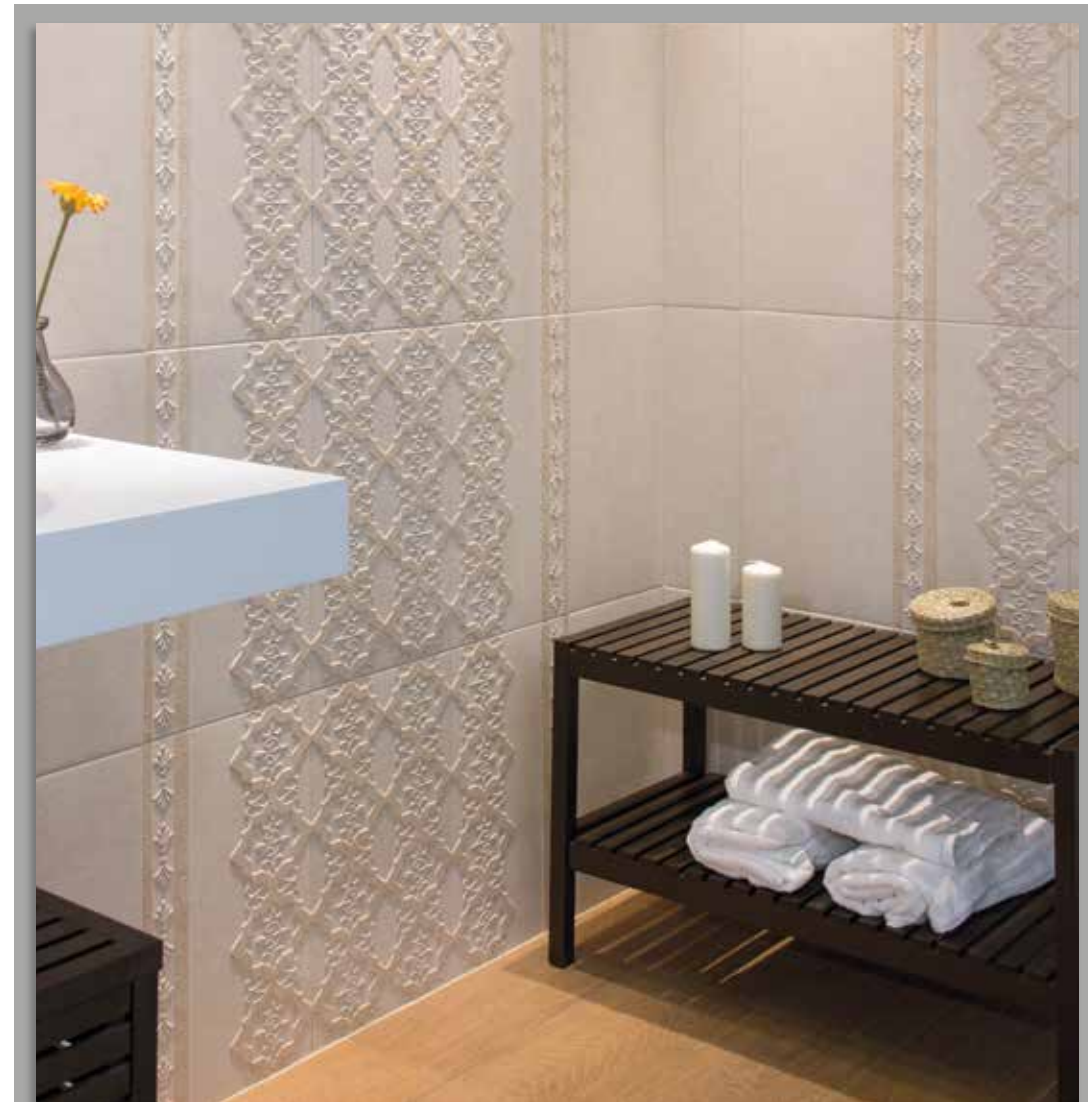

Serie Nepal

| Packing | FAMILIA FAMILY / FAMILLE | FORMATO FORMAT | CAJAS BOXES / BOÎTES | | | PALLETES PALLETS / PALETTES | | |
|-----------------|--------------------------|----------------|----------------------|--------------------------|--------|-----------------------------|--------------------------|--------|
| | | | PZAS PCS | PESO (KG) WEIGHT / POIDS | M2 SQM | CAJAS BOXES / BOITES | PESO (KG) WEIGHT / POIDS | M2 SQM |
| Nepal, Shambala | RV.PR | 28 x 50 | 8 | 16,60 | 1,12 | 72 | 1.212 | 80,64 |
| Tibet | RV.PR | 28 x 50 | 8 | 17,42 | 1,12 | 72 | 1.271 | 80,64 |

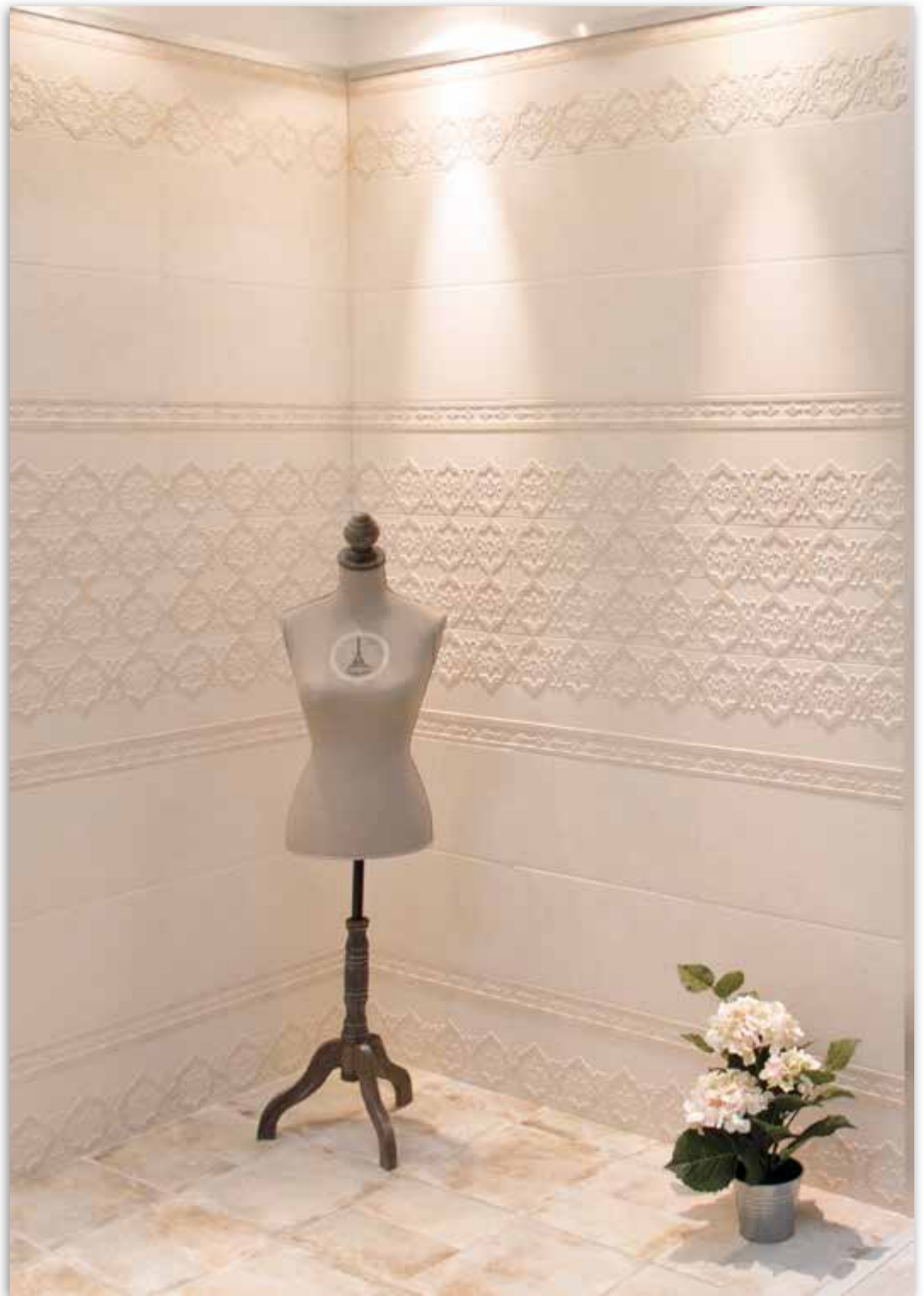

Serie SEVILLA BEIGE 28x50 cm

Pasta Roja / Red Body Tiles / Pâte Rouge / Rotscherbige Fliesen BIII



Moldura YS-1 Beige 14x50



Giralda Beige



Córdoba Beige



Sevilla Beige



Alicante Beige



Serie Sevilla Beige

| Packing | | | CAJAS BOXES / BOITES | | | PALLETES PALLETS / PALETTE | | |
|-------------------|----------------|----------------|----------------------|--------------------------|--------|----------------------------|--------------------------|--------|
| | FAMILIA FAMILY | FORMATO FORMAT | PZAS PCS | PESO (KG) WEIGHT / POIDS | M2 SQM | CAJAS BOXES / BOITES | PESO (KG) WEIGHT / POIDS | M2 SQM |
| Sevilla | RV.PR | 28 x 50 | 8 | 16,24 | 1,12 | 72 | 1.186 | 80,64 |
| Giralda | RV.PR | 28 x 50 | 8 | 16,46 | 1,12 | 72 | 1.202 | 80,64 |
| Córdoba, Alicante | RV.PR | 28 x 50 | 8 | 17,42 | 1,12 | 72 | 1.271 | 80,64 |
| Moldura YS-1 | PZAESP | 14 x 50 | 15 | 17,75 | 1,05 | 60 | 1.079 | 63,00 |

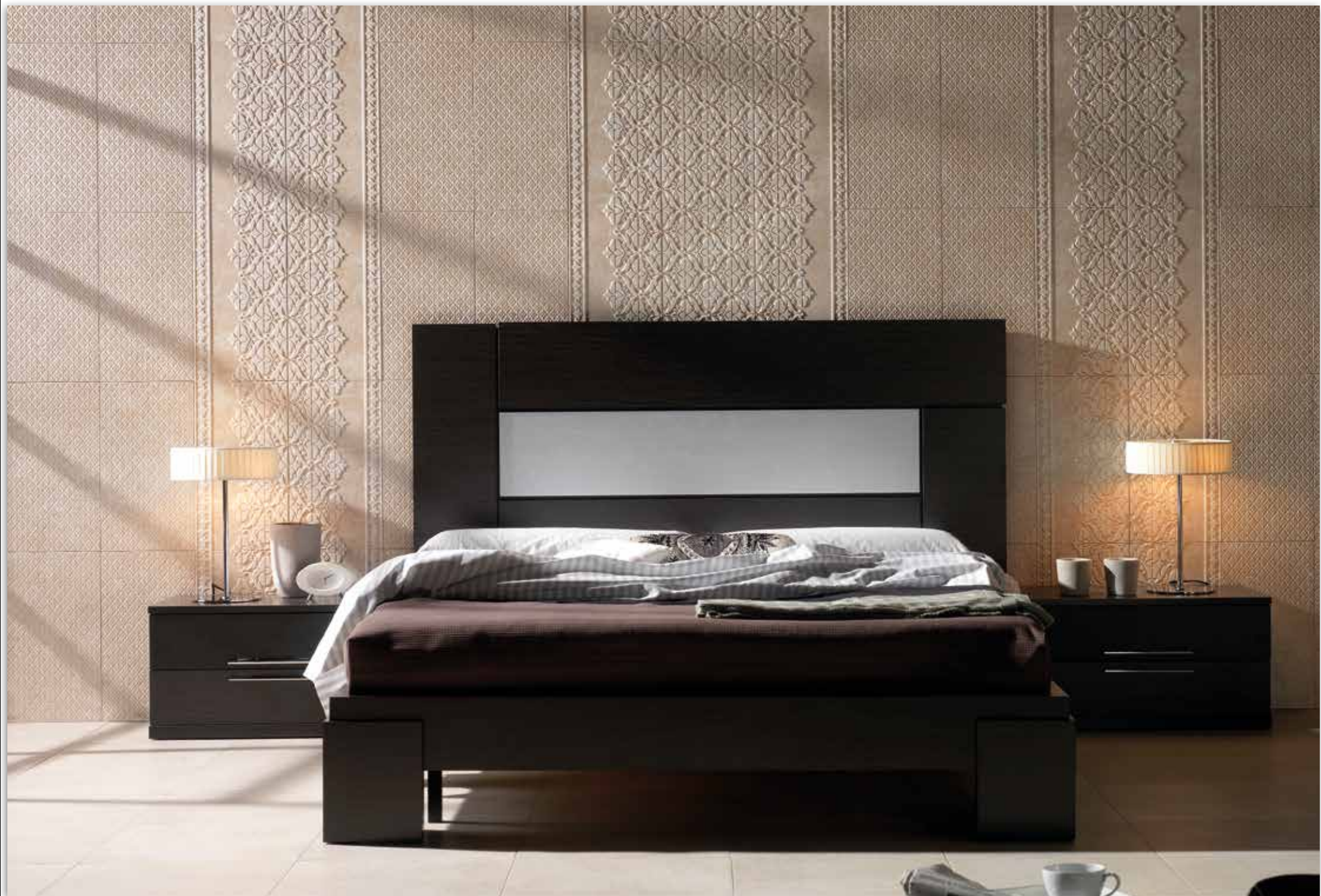

Serie Sevilla Beige

| DESCRIPCIÓN | | | CAJAS | | | PALLETS | | |
|----------------------------|-----------|------------|--------------------------|---------|------|------------------------------|---------|-------|
| DESCRIPTION / BESCHREIBUNG | | | BOXES / KARTONS / BOÎTES | | | PALLETS / PALETEN / PALETTES | | |
| FAMILIA | FORMATO | SERIE | PZAS | PESO | M2 | CAJAS | PESO | M2 |
| Family | Format | Serie | Pcs | Weight | SQM | Boxes | Weight | SQM |
| Famille | Format | Série | Anzahl | Gewicht | | Kartons | Gewicht | |
| | | | Pièces | Poid | | Boîtes | Poid | |
| RV.PC. | 14,7X44,2 | ALPES | 15 | 18,08 | 0,97 | 60 | 1.099 | 58,20 |
| RV.PC. | 25,8X46,5 | CUARZO | 8 | 17,16 | 0,96 | 72 | 1.252 | 69,12 |
| RV.GR. | 10X50 | ÁBIDOS | 15 | 15,29 | 0,75 | 84 | 1.301 | 63,00 |
| | 10X50 | ALBUFERA | 15 | 16,25 | 0,75 | 84 | 1.382 | 63,00 |
| | 10X50 | AVARIS | 15 | 14,40 | 0,75 | 84 | 1.227 | 63,00 |
| | 10X50 | CATAI | 15 | 16,35 | 0,75 | 84 | 1.390 | 63,00 |
| | 10X50 | CORINTO | 15 | 15,11 | 0,75 | 84 | 1.286 | 63,00 |
| | 10X50 | CRETA | 15 | 15,29 | 0,75 | 84 | 1.301 | 63,00 |
| | 10X50 | OLIMPIA | 15 | 15,11 | 0,75 | 84 | 1.286 | 63,00 |
| | 10X50 | TEBAS | 15 | 15,29 | 0,75 | 84 | 1.301 | 63,00 |
| RV.GR. | 10X50 | TIKAL | 15 | 14,40 | 0,75 | 84 | 1.227 | 63,00 |
| RV.GR. | 10X50 | TORREÓN | 15 | 16,05 | 0,75 | 84 | 1.365 | 63,00 |
| RV.GR. | 15X30 | ANDROS | 20 | 17,20 | 0,90 | 80 | 1.393 | 72,00 |
| | 15X30 | COLISEO | 20 | 17,20 | 0,90 | 80 | 1.393 | 72,00 |
| RV.GR. | 15X45 | CARTAGO | 15 | 18,53 | 1,01 | 60 | 1.126 | 60,60 |
| | 15X45 | CRONOS | 15 | 18,26 | 1,01 | 60 | 1.110 | 60,60 |
| | 15X45 | ESPARTA | 15 | 18,26 | 1,01 | 60 | 1.110 | 60,60 |
| | 15X45 | FOBOS | 15 | 20,03 | 1,01 | 60 | 1.216 | 60,60 |
| | 15X45 | GANGES | 15 | 18,03 | 1,01 | 60 | 1.096 | 60,60 |
| | 15X45 | INDO | 15 | 18,50 | 1,01 | 60 | 1.124 | 60,60 |
| | 15X45 | MAGNUS | 15 | 18,90 | 1,01 | 60 | 1.148 | 60,60 |
| | 15X45 | MENFIS | 15 | 17,97 | 1,01 | 60 | 1.093 | 60,60 |
| | 15X45 | NEPTUNO | 15 | 18,53 | 1,01 | 60 | 1.126 | 60,60 |
| | 15X45 | PAFOS | 15 | 18,26 | 1,01 | 60 | 1.110 | 60,60 |
| | 15X45 | PÉRGAMO | 15 | 18,26 | 1,01 | 60 | 1.110 | 60,60 |
| | 15X45 | TIGRIS | 15 | 18,53 | 1,01 | 60 | 1.126 | 60,60 |
| | 15X45 | VOLGA | 15 | 18,26 | 1,01 | 60 | 1.110 | 60,60 |
| RV.GR. | 26,3X47,5 | ANDORRA | 8 | 16,70 | 0,93 | 72 | 1.219 | 66,96 |
| | 26,3X47,5 | ATLAS | 8 | 19,60 | 1,00 | 72 | 1.428 | 72,00 |
| | 26,3X47,5 | BAIKAL | 8 | 20,12 | 1,00 | 72 | 1.466 | 72,00 |
| | 26,3X47,5 | BÉTICA | 8 | 19,80 | 1,00 | 72 | 1.443 | 72,00 |
| | 26,3X47,5 | BORRIOL | 8 | 21,80 | 1,00 | 72 | 1.587 | 72,00 |
| | 26,3X47,5 | CÁRPATOS | 8 | 19,46 | 1,00 | 72 | 1.418 | 72,00 |
| | 26,3X47,5 | ESTRÓMBOLI | 8 | 18,08 | 1,00 | 72 | 1.319 | 72,00 |
| | 26,3X47,5 | FORTALEZA | 8 | 18,45 | 1,00 | 72 | 1.345 | 72,00 |
| | 26,3X47,5 | FUJI | 8 | 20,48 | 1,00 | 72 | 1.492 | 72,00 |
| | 26,3X47,5 | GALIA | 8 | 20,52 | 1,00 | 72 | 1.494 | 72,00 |
| | 26,3X47,5 | JACA | 8 | 16,70 | 0,93 | 72 | 1.219 | 66,96 |
| | 26,3X47,5 | MASÍA | 8 | 16,70 | 0,93 | 72 | 1.219 | 66,96 |
| | 26,3X47,5 | PALATINO | 8 | 20,20 | 1,00 | 72 | 1.471 | 72,00 |
| | 26,3X47,5 | PIEDRAHITA | 8 | 18,36 | 1,00 | 72 | 1.339 | 72,00 |
| | 26,3X47,5 | PIRINEOS | 8 | 18,72 | 1,00 | 72 | 1.365 | 72,00 |
| | 26,3X47,5 | POMPEYA | 8 | 20,26 | 1,00 | 72 | 1.476 | 72,00 |
| | 26,3X47,5 | TREVI | 8 | 20,20 | 1,00 | 72 | 1.471 | 72,00 |

PACKING

| DESCRIPCIÓN | | | CAJAS | | | PALLETES | | |
|----------------------------|---------|------------------|--------------------------|---------|------|-------------------------------|---------|-------|
| DESCRIPTION / BESCHREIBUNG | | | BOXES / KARTONS / BOÎTES | | | PALLETES / PALETEN / PALETTES | | |
| FAMILIA | FORMATO | SERIE | PZAS | PESO | M2 | CAJAS | PESO | M2 |
| Family | Format | Serie | Pcs | Weight | SQM | Boxes | Weight | SQM |
| Famille | Format | Série | Anzahl | Gewicht | | Kartons | Gewicht | |
| | | | Pièces | Poid | | Boîtes | Poid | |
| RV.PR. | 28X50 | AL-ÁNDALUS | 8 | 16,88 | 1,12 | 72 | 1.232 | 80,64 |
| | 28X50 | ALBAICÍN | 8 | 16,88 | 1,12 | 72 | 1.232 | 80,64 |
| | 28X50 | ALHAMBRA | 8 | 16,14 | 1,12 | 72 | 1.179 | 80,64 |
| | 28X50 | ALICANTE | 8 | 17,42 | 1,12 | 72 | 1.271 | 80,64 |
| | 28X50 | BADAJOS | 8 | 16,88 | 1,12 | 72 | 1.232 | 80,64 |
| | 28X50 | CÓRDOBA | 8 | 17,42 | 1,12 | 72 | 1.271 | 80,64 |
| | 28X50 | EXTREMADURA BASE | 8 | 17,42 | 1,12 | 72 | 1.271 | 80,64 |
| | 28X50 | GIRALDA | 8 | 16,46 | 1,12 | 72 | 1.202 | 80,64 |
| | 28X50 | GRANADA | 8 | 16,88 | 1,12 | 72 | 1.232 | 80,64 |
| | 28X50 | MÁLAGA JAZMÍN | 8 | 16,88 | 1,12 | 72 | 1.232 | 80,64 |
| | 28X50 | MÉRIDA | 8 | 16,88 | 1,12 | 72 | 1.232 | 80,64 |
| | 28x50 | NEPAL | 8 | 16,60 | 1,12 | 72 | 1.212 | 80,64 |
| | 28X50 | RONDA JAZMÍN | 8 | 16,14 | 1,12 | 72 | 1.179 | 80,64 |
| | 28X50 | SEVILLA | 8 | 16,24 | 1,12 | 72 | 1.186 | 80,64 |
| | 28X50 | SHAMBALA | 8 | 16,60 | 1,12 | 72 | 1.212 | 80,64 |
| | 28X50 | TIBET | 8 | 17,42 | 1,12 | 72 | 1.271 | 80,64 |
| | 28X50 | VALENCIA JAZMÍN | 8 | 17,42 | 1,12 | 72 | 1.271 | 80,64 |
| PZA.ESP. | 14X50 | MOLDURA YS1 | 15 | 17,75 | 1,05 | 60 | 1.079 | 63,00 |
| PZA.ESP. | 14X50 | MOLDURA JAZMÍN-1 | 15 | 17,75 | 1,05 | 60 | 1.079 | 63,00 |

CARACTERÍSTICAS TÉCNICAS BIIa (RV.GR - PV.GR)
 REVESTIMIENTOS Y PAVIMENTOS
 GRES PASTA ROJA ESMALTADOS PRENSADOS EN SECO
 TECHNICAL CHARACTERISTICS GLAZED RED BODY TILES
 ROTER SCHERBEN TECHNISCHE EIGENSCHAFTEN
 CARACTÉRISTIQUES TECHNIQUES CARREAUX ÉMAILLÉS PÂTE
 ROUGE PRESSÉS À SEC

| | ENSAYO / TEST | ENSAYO / TEST | STANDARD | VALOR MEDIO / AVERAGE VALUE |
|--|---|------------------------|---------------------|-----------------------------|
| | Ortogonalidad Rectangularity / Rechtwinkigkeit / Angularité | UNE-EN-ISO 10545-2 | ± 0,6 % ± 1,5 mm | |
| | Longitud y anchura Sides / Seiten / Longuer et largeur | UNE-EN-ISO 10545-2 | ± 0,6 % ± 2,0 mm | |
| | Grosor Thickness / Dicke / Epaisseur | UNE-EN-ISO 10545-2 | ± 5,0 % ± 0,5 mm | |
| | Curvatura Curvature / Kurvung / Courbure | UNE-EN-ISO 10545-2 | ± 0,5% ± 2,0 mm | |
| | Resist. a productos domésticos de limpieza Household / Chemical / Widerstandfähigkeit gegenüber Chemischen Haushalts Produkten / Résistance aus produits chimiques à usage domestique | UNE-EN-ISO 10545-13 | Min. Clase GA | Clase GA |
| | Resistencia a las manchas Resistance to stainings / Beständigkeit gegen fleckenbilder / Résistance aux taches | UNE-EN-ISO 10545-14 | Min. Clase 5 | Min. Clase 5 |
| | Resistencia a bajas concentraciones de ácidos y alcalis Low concentration of acids and alkalies / Niedrige konzentration con sären und laugen / Faible concentration d'acides et bases | UNE-EN-ISO 10545-13 | Min. Clase GLA | Clase GLA |
| | Resistencia a altas concentraciones de ácidos y alcalis High concentration of acids and alkalies / Niedrige konzentration con sären und laugen / Haute concentration d'acides et bases | UNE-EN-ISO 10545-13 | Min. Clase GHA | Clase GHA |

| | ENSAYO / TEST | ENSAYO / TEST | STANDARD | VALOR MEDIO / AVERAGE VALUE |
|--|---|------------------------|-------------------------------|-----------------------------|
| | Absorción de agua Water absorption / Wasseraufnahme / Absorption d'eau | UNE-EN-ISO 10545-3 | 3% ≤ Eb ≤ 6% | 3% ≤ Eb ≤ 6% |
| | Resistencia a la flexión Flexion Resistance / Bigefestigkeit / Résistance à la flexion | UNE-EN-ISO 10545-4 | > 22 N/mm² | > 22 N/mm² |
| | Carga de Rotura Breaking strength / Bruchfestigkeit / Résistance à la rupture | UNE-EN-ISO 10545-4 | Min. 1000 N | Min. 1000 N |
| | Resistencia a la abrasión superficial Resistance to abrasion / Abriebfestigkeit / Résistance à la abrasion | UNE-EN-ISO 10545-6 | Indicado por el fabricante | Según modelo |
| | Coefficiente de dilatación térmica Lineal thermal expansion coefficient / Linearer warme-ausdehnungs koeffizient / Coefficient de dilatation thermique lineaire | UNE-EN-ISO 10545-8 | 6,4x10 ⁻⁶ °C | 6,4x10 ⁻⁶ °C |
| | Resistencia al choque térmico Resistance to thermal shock / Temperaturwechselbeständigkeit / Résistance aux écarts de temperature | UNE-EN-ISO 10545-9 | | |
| | Resistencia al hielo Frost resistance / Frostbeständigkeit / Résistance au gel | UNE-EN-ISO 10545-12 | | |







CARACTERÍSTICAS TÉCNICAS
 BIII (RV.PR - PIEZAS ESPECIALES MOLDURA)
 REVESTIMIENTOS PASTA ROJA
 TECHNICAL CHARACTERISTICS RED BODY TILES
 ROTER SCHERBEN TECHNISCHE EIGENSCHAFTEN
 CARACTÉRISTIQUES TECHNIQUES PÂTE ROUGE











| | ENSAYO / TEST | ENSAYO / TEST | STANDARD | VALOR MEDIO / AVERAGE VALUE |
|--|---|------------------------|------------------------------|-----------------------------|
| | Ortogonalidad Rectangularity / Rechtwinkigkeit / Angularité | UNE-EN-ISO 10545-2 | ± 0,5 % ± 1,5 mm | |
| | Longitud y anchura Sides / Seiten / Longuer et largeur | UNE-EN-ISO 10545-2 | ± 0,5 % ± 2,0 mm | |
| | Grosor Thickness / Dicke / Epaisseur | UNE-EN-ISO 10545-2 | ± 10,0 % ± 0,5 mm | |
| | Curvatura Curvature / Kurvung / Courbure | UNE-EN-ISO 10545-2 | +0,5% +2,0mm -0,3% -1,5mm | |
| | Resist. a productos domésticos de limpieza Household / Chemical / Widerstandfähigkeit gegenüber Chemischen Haushalts Produkten / Résistance aus produits chimiques a usage domestique | UNE-EN-ISO 10545-13 | Min. Clase GA | Clase GA |
| | Resistencia a las manchas Resistance to stainings / Beständigkeit gegen fleckenbilder / Résistance aux taches | UNE-EN-ISO 10545-14 | Min. Clase 5 | Min. Clase 5 |
| | Resistencia a bajas concentraciones de ácidos y alcalis Low concentration of acids and alkalies / Niedrige konzentration con sären und laugen / Faible concentration d'acides et bases | UNE-EN-ISO 10545-13 | Min. Clase GLA | Clase GLA |
| | Resistencia a altas concentraciones de ácidos y alcalis High concentration of acids and alkalies / Niedrige konzentration con sären und laugen / Haute concentration d'acides et bases | UNE-EN-ISO 10545-13 | Min. Clase GHA | Clase GHA |

| | ENSAYO / TEST | ENSAYO / TEST | STANDARD | VALOR MEDIO / AVERAGE VALUE |
|--|---|-----------------------|-------------------------|-----------------------------|
| | Absorción de agua Water absorption / Wasseraufnahme / Absorption d'eau | UNE-EN-ISO 10545-3 | > 10 % | > 10 % |
| | Resistencia a la flexión Flexion Resistance / Bigefestigkeit / Résistance à la flexion | UNE-EN-ISO 10545-4 | > 12 N/mm² | > 12 N/mm² |
| | Carga de Rotura Breaking strength / Bruchfestigkeit / Résistance à la rupture | UNE-EN-ISO 10545-4 | Min. 1000 N | Min. 1000 N |
| | Coefficiente de dilatación térmica Lineal thermal expansion coefficient / Linearer warme-ausdehnungs koeffizient / Coefficient de dilatation thermique lineaire | UNE-EN-ISO 10545-8 | 5,7x10 ⁻⁶ °C | 5,7x10 ⁻⁶ °C |

Bla CARACTERÍSTICAS TÉCNICAS PORCELÁNICO ESMALTADO

TECHNICAL CHARACTERISTICS GLAZED PORCELAIN TILES
TECHNISCHE EIGENSCHAFTEN GLASIERTES FEINSTEINZEUG
CARACTÉRISTIQUES TECHNIQUES GRÉS CÈRAME ÉMAILLÉ

| | ENSAYO / TEST | ENSAYO / TEST | STANDARD | VALOR MEDIO / AVERAGE VALUE |
|---|---|------------------------|---------------------|-----------------------------|
|  | Ortogonalidad Rectangularity / Rechwingligkeit / Angularité | UNE-EN-ISO 10545-2 | ± 0,5 % ± 1,5 mm | |
|  | Longitud y anchura Sides / Seiten / Longuer et largeur | UNE-EN-ISO 10545-2 | ± 0,6 % ± 2,0 mm | |
|  | Grosor Thickness / Dicke / Epaisseur | UNE-EN-ISO 10545-2 | ± 5,0 % ± 0,5 mm | |
|  | Curvatura Curvature / Kurvung / Courbure | UNE-EN-ISO 10545-2 | ± 0,5% ± 2,0 mm | |
|  | Resist. a productos domésticos de limpieza Household / Chemical / Widerstandfähigkeit gegenüber Chemischen Haushalts Produkten / Résistance aus produits chimiques à usage domestique | UNE-EN-ISO 10545-13 | Min. Clase GA | Clase GA |
|  | Resistencia a las manchas Resistance to stainings / Beständigkeit gegen fleckenbilder / Résistance aux taches | UNE-EN-ISO 10545-14 | Min. Clase 5 | Min. Clase 5 |
|  | Resistencia a bajas concentraciones de ácidos y alcalis Low concentration of acids and alkalies / Niedrige konzentration con sären und laugen / Faible concentration d'acides et bases | UNE-EN-ISO 10545-13 | Min. Clase GLA | Clase GLA |
|  | Resistencia a altas concentraciones de ácidos y alcalis High concentration of acids and alkalies / Niedrige konzentration con sären und laugen / Haute concentration d'acides et bases | UNE-EN-ISO 10545-13 | Min. Clase GHA | Clase GHA |

| | ENSAYO / TEST | ENSAYO / TEST | STANDARD | VALOR MEDIO / AVERAGE VALUE |
|---|---|------------------------|---|---|
|  | Absorción de agua Water absorption / Wasseraufnahme / Absortion d'eau | UNE-EN-ISO 10545-3 | Eb ≤ 0,5 % | Eb ≤ 0,5 % |
|  | Resistencia a la flexión Flexion Resistance / Bigefestigkeit / Résistance à la flexion | UNE-EN-ISO 10545-4 | > 35 N/mm² | > 35 N/mm² |
|  | Carga de Rotura Breaking strength / Bruchfestigkeit / Résistance à la rupture | UNE-EN-ISO 10545-4 | Min. 1300 N | Min. 1300 N |
|  | Resistencia a la abrasión superficial Resistance to abrasion / Abriebfestigkeit / Résistance à la abrasion | UNE-EN-ISO 10545-6 | Indicado por el fabricante | Según modelo |
|  | Coefficiente de dilatación térmica Lineal thermal expansion coefficient / Linearer warme-ausdehnungs koeffizient / Coefficient de dilatation thermique lineaire | UNE-EN-ISO 10545-8 | 7,0x10 ⁻⁶ °C | 7,0x10 ⁻⁶ °C |
|  | Resistencia al choque térmico Resistance to thermal shpck / Temperaturwechselbeständigkeit / Résistance aux écarts de temperature | UNE-EN-ISO 10545-9 |  |  |
|  | Resistencia al hielo Frost resistance / Frostbeständigkeit / Résistance au gel | UNE-EN-ISO 10545-12 |  |  |

RECOMENDACIONES DE COLOCACIÓN
 INSTALLING INSTRUCTIONS
 RECOMMENDATIONS D'INSTALLATION ET
 D'UTILISATION
 ZUM VERLEGEN EMPFEHLEN

Recomendamos la colocación de todos nuestros productos con capa fina, doble encolado y con llana dentada dejando una junta mínima de 1.5 mm. En el caso de los productos Bla, Blla y Blb aconsejamos utilizar adhesivo de tipo C2 y para productos Blll aconsejamos utilizar adhesivo de tipo C1.

We recommend installing all our products with a thin layer of adhesive both sides (tile and surface) with a notched trowel. A minimum joint of 1.5 mm is required. Bla, Blla and Blb products should be installed with adhesive C2. Blll products should be installed with adhesive C1.

Nous recommandons de placer tous nos produits avec une conche fine, double collage et un truelle crantée, en laissant un joint minimum de 1.5 mm. Dans le cas des produits Bla, Blla et Blb nous recommandons d'utiliser un adhésif de type C2 et pour des produits Blll nous recommandons d'utiliser un adhésif de type C1.

Zum Verlegen empfehlen wir, alle unsere Produkte beidseitig, mit Hilfe einer gekerbten Kelle, mit einer dünnen Kleberschicht zu versehen. Dabei bleibt eine Mindestfuge von 1,5 mm bestehen. Bei Bla-, Blla- und Blb-Produkten empfehlen wir die Verwendung von Klebstoff vom Typ C2 und für Blll-Produkte die Verwendung von Klebstoff vom Typ C1.

SÍMBOLOS
 SYMBOL
 SYMBOLES

 **Ortogonalidad.**
 Rectangularity / Rechwinkligkeit / Angularité.

 **Longitud y anchura.**
 Sides / Seiten / Longueur et largeur.

 **Grosor.**
 Thickness / Dicke / Épaisseur.

 **Curvatura.**
 Curvature / Kurvung / Courbure.

 **Absorción de agua.**
 Water absorption / Wasseraufnahme / Absorption de l'eau .

 **Resistencia a la flexión.**
 Flexion resistance / Bigefestigkeit / Résistance à la flexion.

 **Carga de rotura.**
 Breaking strength / Bruchfestigkeit / Résistance à la rupture.

 **Coefficiente de la dilatación térmica I.**
 Thermal expansion coefficient / Linearer Wärme-ausdehnungs koefizient / Coefficient de dilatation thermique lineaire

 **Brillo.**
 Glossy / Glänzend / Brillant.

 **Mate.**
 Matt / Matt / Mat.

 **Mate-Brillo.**
 Matt-Glossy / Matt-Glänzend / Mat-Brillant.

 **Resistencia al choque térmico.**
 Resistance to thermal shock / Temperaturewechselbeständigkeit / Résistance au choc thermique.

 **Resistencia al hielo.**
 Frost resistance / Frostbeständigkeit / Résistance au gel.

 **Resistencia a la abrasión.**
 Resistance to abrasion / Abriebfestigkeit / Résistance à l'abrasion.

 **Dureza de la superficie Mohs.**
 Mohs surface hardness / Ritzhärte nach Mohs / Résistance de la surface Mohs.

 **Destonificado alto.**
 Variety of shade : high / Grad unterschiedlicher Farbnuancen : hoch / Niveau de variation de tons : élevé

 **Destonificado medio.**
 Variety of shade : medium / Grad unterschiedlicher Farbnuancen : mittel / Niveau de variation de tons : moyen

 **Destonificado suave.**
 Variety of shade : low / Grad unterschiedlicher Farbnuancen : gering / Niveau de variation de tons : faible

 **Resistencia al cuarteo.**
 Creazing resistance / Haarriss-Bestaendigkeit / Résistance aux craquelures.

 **Resistencia al deslizamiento.**
 Slip resistance / Bestimmung der rutschmme eigenschaft / Résistance au glissement.

 **Resistencia al deslizamiento.**
 Slip resistance / Bestimmung der rutschmme eigenschaft / Résistance au glissement.

 **Resistencia a las manchas.**
 Resistance to stainings / Bestaendigkeit gegen fleckenbilder / Résistance aux taches.

 **Resist. a bajas concentraciones de ácidos y alcalis.**
 Low concentration of acids and alkalies / Nledrige konzentration con sären und laugen / Faible Résistance à concentration d ' acides et bases.

 **Resist. a altas concentraciones de ácidos y alcalis.**
 High concentration of acids and alkalies / Hohe konzentration con sären und laugen / Haute Résistance à concentration d ' acides et bases.

 **Resist. a productos domésticos de limpieza.**
 Household chemical resistance / Widerstanfängkeit gegenüber Chemichen Househalts Produkten / Résistance aux produits chimiques à usage nettoyage.

 **Pasta Coloreada.**
 Coloured Body / Gefärbter Scherben / Pâte colorée

MIJARES 



Azulejos El Mijares, S.L.

Azulejos El Mijares, S.L.
Ctra. CV-191, km 3.
12200 Onda - Castellón - Spain
Tel: +34 964 776 575
Fax: +34 964 603 658

EXPORTACIÓN
export@azulejosmijares.com

NACIONAL
ventas@azulejosmijares.com

www.azulejosmijares.com